jobNEWSlokal
Eichenzell

SIE SUCHEN EINEN JOB?

Kommunales Center für Arbeit
Jobcenter
Anstalt des öffentlichen Rechts des Main-Kinzig-Kreises

Herausgeber: Kommunales Center für Arbeit des Main-Kinzig-Kreises · täglich aktuell · 25. April 2024

Offene Stellen in Eichenzell

Aktuell werden 159 offene Stellen in der Stadt/Region Eichenzell angeboten.
Am 24./25.04.2024 wurden 5 Stellen neu veröffentlicht.

Behalten Sie den Überblick

Das kommunale Center für Arbeit des Main-Kinzig-Kreises bietet Ihnen mit der JobNEWS-MKK einen praktischen Service für die Arbeits- und Ausbildungsplatzsuche. Täglich aktuell wird Ihnen angezeigt, in welchen Bereichen und wo in der Region offene Stellen verfügbar sind.

Alle Stellen in Ihrer Berufsgruppe

Die JobNEWS-MKK denkt mit: ähnliche Stellenanzeigen werden automatisch in Berufsgruppen zusammengefasst. Das erleichtert Ihre Suche, da Sie so alle ähnlichen Stellenanzeigen mit einem Klick aufrufen können.

Inhalt dieser Ausgabe:

Übersicht 2
Aktuelle Stellenangebote 3
Stellenentwicklung 21
Ansprechpartner 27

Nutzen Sie Ihre Chancen!

In der JobNEWS-MKK werden Ihnen die Stellen genau so angezeigt, wie Sie auch im Internet auf den verschiedenen Stellenbörsen oder Firmen-Homepages veröffentlicht wurden. So erhalten Sie ausführliche Informationen zur Stellenausschreibung. Durch die JobNEWS-MKK sind Sie so immer auf dem Laufenden!

jobNEWSlokal
Eichenzell
SIE SUCHEN EINEN JOB?
Kommunales Center für Arbeit
Jobcenter
Anstalt des öffentlichen Rechts des Main-Kinzig-Kreises
Herausgeber: Kommunales Center für Arbeit des Main-Kinzig-Kreises · täglich aktuell · 25. April 2024

jobNEWSlokal liefert freie Stellen aus folgender Stadt / Region:

Eichenzell

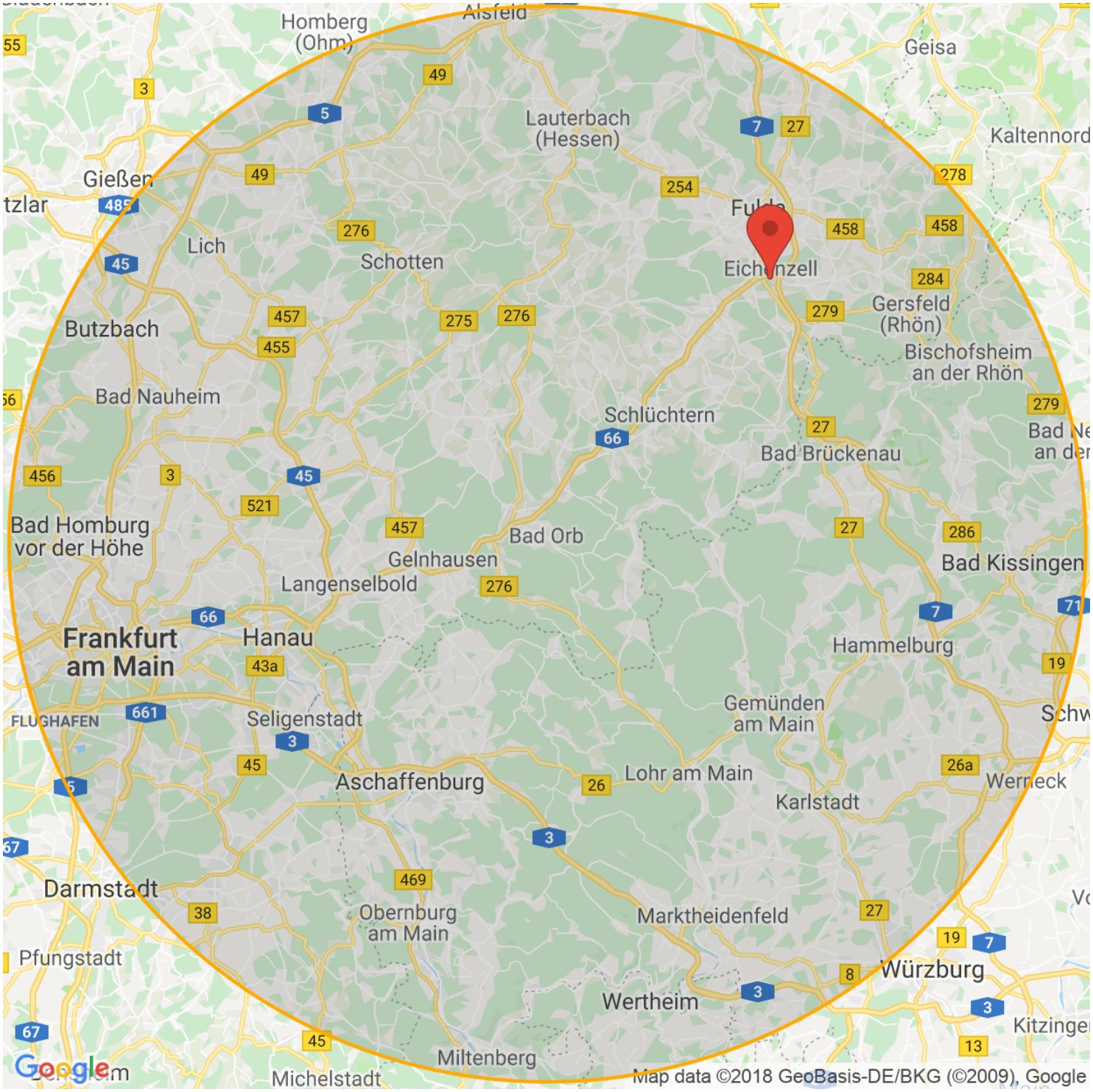

jobNEWSlokal
Eichenzell
SIE SUCHEN EINEN JOB?
Kommunales Center für Arbeit
Jobcenter
Anstalt des öffentlichen Rechts des Main-Kinzig-Kreises
Herausgeber: Kommunales Center für Arbeit des Main-Kinzig-Kreises · täglich aktuell · 25. April 2024

Aktuelle Stellen in Eichenzell

Stellen für Spezialisten und Experten 3
Stellen für Fachkräfte 7
Stellen für Helfer 17
Sonstige Stellen 19

Die Stellen sind nach dem Datum der Veröffentlichung sortiert. Die aktuellen Stellen stehen oben. Z = Zeitarbeit. P = Personalberatung/ private Arbeitsvermittlung. G = geringfügige Beschäftigung. A = Ausbildungsplatz.

32 Stellen für Spezialisten und Experten:

1	23.02.2024	**CAD-Konstrukteur (m/w/d)** 36124 Eichenzell - AlphaConsult Premium KG https://www.jobnews.info/mkk/914735705	**Z**
2	30.01.2024	**Kaufmann/-frau für IT-System-Management (m/w/d)** 36124 Eichenzell - DIAL EDV-Vertriebs GmbH Firmenadresse: Eschengrund 10, 36124 Eichenzell, Deutschland, Hessen https://www.jobnews.info/mkk/915279384	
3	08.02.2024	**Wohnbereichsleitung (m/w/d) 2.000 Euro Willkommensprämie** 36124 Eichenzell - RECRUTIO GMBH Firmenadresse: Königsbrücker Straße 28-30, 01099 Dresden https://www.jobnews.info/mkk/916090199	
4	05.02.2024	**Physiotherapeut/in (m/w/d)** Kreis Fulda, Künzel, Eichenzell und Neuhof Kreis Fulda - Hannelore Weil Physiotherapie https://www.jobnews.info/mkk/916204021	
5	27.02.2024	**Finanz- / Bilanzbuchhalter (m/w/d)** Eichenzell - KSE Service GmbH Co. KG Firmenadresse: Am Märzrasen 7 Eichenzell https://www.jobnews.info/mkk/919688811	
6	08.03.2024	**Abiturientenprogramm zum Handelsfachwirt (m/w/d)** Schöneck, Eichenzell, Fulda, Alzenau, Großkrotzenburg - ALDI Süd Firmenadresse: Burgstraße 37, 45476 Mülheim an der Ruhr https://www.jobnews.info/mkk/920647743	
7	07.03.2024	**Elektroingenieur (m/w/d)** Eichenzell-Welkers 36124 - KSE Energietechnik GmbH Firmenadresse: Waltgerstraße 9 Eichenzell-Welkers https://www.jobnews.info/mkk/920668159	

32 Stellen für Spezialisten und Experten:

8	11.03.2024	**Ausbildung IT-Administration (m/w/d)** 36124 Eichenzell - Paul Wiegand GmbH https://www.jobnews.info/mkk/920912616	
9	13.03.2024	**Teamleiter im Einzelhandel (m/w/d)** 36124 Eichenzell - Tedi GmbH Co. KG Firmenadresse: Brackeler Hellweg 301, 44309 Dortmund https://www.jobnews.info/mkk/921302077	
10	13.03.2024	**Assistenz der Geschäftsleitung (m/w/d)** 36124 Eichenzell - Weisensee Warmpressteile GmbH https://www.jobnews.info/mkk/921302105	
11	18.03.2024	**Wir suchen Dich! Steuerfachangestellte/r oder Bilanzbuchhalter/in 30St Teilzeit oder 40St. Vollzeit** 36124 Eichenzell - Fiberteam Glasfasermontage GmbH https://www.jobnews.info/mkk/921815062	
12	18.03.2024	**Elektrokonstrukteur (m/w/d)** Eichenzell 36124 - Wassermann Technologie GmbH https://www.jobnews.info/mkk/921903561	
13	21.03.2024	**Pflegedienstleitung (m/w/d) für eine Senioreneinrichtung** 36124 Eichenzell - I. K. Hofmann GmbH Firmenadresse: Untere Donaustrasse 47, 1020 Wien,Leopoldstadt https://www.jobnews.info/mkk/922071569	Z
14	19.02.2024	**Abiturientenprogramm Handelsfachwirt 2024 (m/w/d)** 36124 Eichenzell - ALDI SE Co. KG Langenselbold https://www.jobnews.info/mkk/922422171	
15	26.03.2024	**Chefkoch (m/w/d)** Eichenzell - Kamberi Group Holding GmbH https://www.jobnews.info/mkk/922486845	
16	03.04.2024	**Ausbildung zum Industriemechaniker (m/w/d)** 36124 Eichenzell - Paul Wiegand GmbH https://www.jobnews.info/mkk/923358116	
17	04.04.2024	**Konstrukteur - Elektrotechnik (m/w/d)** 36124 Eichenzell - TEMPTON Personaldienstleistungen GmbH Firmenadresse: Schürmannstraße 24, 45136 Essen https://www.jobnews.info/mkk/923648022	Z

32 Stellen für Spezialisten und Experten:

18	10.04.2024	**Kundenberater*in in einer Gothaer Agentur Region Eichenzell** Eichenzell - Gothaer https://www.jobnews.info/mkk/924246119	
19	15.04.2024	**Controller (m/w/d) in Direktvermittlung** Eichenzell, 36124 - TEMPTON Personaldienstleistungen GmbH Firmenadresse: Schürmannstraße 24, 45136 Essen https://www.jobnews.info/mkk/924559579	Z
20	17.04.2024	**Mitarbeiter (m/w/d) - Kundenberatung - Außendienst** 36124 Eichenzell - Friedrich Zufall GmbH https://www.jobnews.info/mkk/924823780	
21	17.04.2024	**Bauleiter Gerüstbau (m/w/d)** 36124 Eichenzell - WEMO-Tec GmbH https://www.jobnews.info/mkk/924827758	
22	17.04.2024	**Application Engineer Automatisierung und Robotik (m/w/d)** 36124 Eichenzell - Wassermann Technologie GmbH https://www.jobnews.info/mkk/924830256	
23	18.04.2024	**Qualitätsingenieur (m/w/d) Schwerpunkt Qualitätssicherung** Eichenzell, Creglingen bei Würzburg - Wirthwein SE https://www.jobnews.info/mkk/924922675	
24	11.04.2024	**Social Media Content Manager (w/m/d)** Eichenzell - WEMO-Tec GmbH https://www.jobnews.info/mkk/924945338	
25	11.04.2024	**Industriemechaniker (m/w/d) bis zu 21€ pro Stunde** Eichenzell - Walter-Fach-Kraft GmbH Co. KG Firmenadresse: Leipziger Straße 171, 36039 Fulda https://www.jobnews.info/mkk/925097448	Z
26	11.04.2024	**Industriemechaniker (m/w/d) bis zu 19 €/Std.** Eichenzell - Walter-Fach-Kraft GmbH Co. KG Firmenadresse: Leipziger Straße 171, 36039 Fulda https://www.jobnews.info/mkk/925097564	Z
27	19.02.2024	**Fachkraft für Qualitätssicherung / Qualitätsmanagement (m/w/d)** Eichenzell - KZWO GmbH https://www.jobnews.info/mkk/925097992	
28	01.04.2024	**Buchhalter/-in in Teilzeit** Eichenzell - GS-Kunststoffverarbeitung Winter GmbH https://www.jobnews.info/mkk/925098067	

32 Stellen für Spezialisten und Experten:

29	22.04.2024	**Vertriebsingenieur für den Bereich Werkzeug- und Werkstück-Automatisierung (m/w/d)** 36124 Eichenzell - Wassermann Technologie GmbH https://www.jobnews.info/mkk/925409223	
30	18.04.2024	**Lohn- und Gehaltsbuchhalter (gn) - Direkvermittlung** Eichenzell - ManpowerGroup Firmenadresse: Große Gallusstraße 1-7, 60311 Frankfurt https://www.jobnews.info/mkk/925413428	Z
31	23.03.2024	**Mitarbeiter Außendienst (m,w,d)** Eichenzell - Greenfiber Internet Dienste GmbH https://www.jobnews.info/mkk/925413431	
32	24.04.2024	**Wohnbereichsleitung (m/w/d) stationär** Eichenzell, 36124 - rocket match powered by notificAI GmbH Firmenadresse: Hohenzollernallee 4, 40235 Düsseldorf https://www.jobnews.info/mkk/925594506	

96 Stellen für Fachkräfte:

33	15.02.2024	**Verkäufer (m/w/d) Teilzeit** 36124 Eichenzell - Lidl Firmenadresse: Unter der Leiten 11, 5020 Salzburg https://www.jobnews.info/mkk/843822556
34	14.03.2024	**Sicherungsposten / Quereinsteiger** 36124 Eichenzell, 36037 Fulda, 36115 Hilders, 36088 Hünfeld, 36119 Neuhof, Kreis Fulda, 36110 Schlitz, 36381 Schlüchtern, 36396 Steinau an der Straße, 36275 Kirchheim, Hessen, 34117 Kassel, Hessen - BDL Bahndienstleistungen Ludolph GmbH https://www.jobnews.info/mkk/873131392
35	15.02.2024	**Ausbildung Verkäufer (m/w/d) 2024** 36124 Eichenzell - Lidl Firmenadresse: Unter der Leiten 11, 5020 Salzburg https://www.jobnews.info/mkk/886186836
36	15.02.2024	**Ausbildung Kaufmann im Einzelhandel (m/w/d) 2024** 36124 Eichenzell - Lidl Firmenadresse: Unter der Leiten 11, 5020 Salzburg https://www.jobnews.info/mkk/886186838
37	23.02.2024	**Vertriebsmitarbeiter/in** 36124 Eichenzell - Manuela Steinbach https://www.jobnews.info/mkk/914237360
38	29.01.2024	**Lagermitarbeiter / Be- und Entlader (m/w/d) für die Abendsortierung in Teilzeit in Eichenzell** Eichenzell - UPS Germany https://www.jobnews.info/mkk/914881227
39	30.01.2024	**Kfm/Kffr im Einzelhandel** Eichenzell - tegut... gute Lebensmittel GmbH Co. KG Firmenadresse: Gerloser Weg 72, 36039 Fulda https://www.jobnews.info/mkk/915064176
40	29.01.2024	**Ausbildung zum Elektroniker/ zur Elektronikerin für Betriebstechnik (m/w/d)** Eichenzell 36124 - WALCHER GmbH Co. KG https://www.jobnews.info/mkk/915119771
41	30.01.2024	**Ausbildung zum Industriekaufmann (m/w/d)** Eichenzell-Welkers 36124 - Winter Fahrzeugtechnik GmbH https://www.jobnews.info/mkk/915256866

96 Stellen für Fachkräfte:

42	05.02.2024	**Kaufmann/-frau - Büromanagement** 36124 Eichenzell - sifar GmbH https://www.jobnews.info/mkk/915910992	
43	03.02.2024	**Pflegefachkraft (m/w/d) 3.600 € Einstiegsgehalt** 36124 Eichenzell - RECRUTIO GMBH Firmenadresse: Königsbrücker Straße 28-30, 01099 Dresden https://www.jobnews.info/mkk/916052285	
44	05.02.2024	**Kassierer (m/w/d)** 36124 Eichenzell - ALDI SE Co. KG Langenselbold https://www.jobnews.info/mkk/916052356	
45	07.02.2024	**Monteur m/w/d** 36124 Eichenzell - Adecco Personalbereitstellungs GmbH Firmenadresse: Mariahilfer Straße 123/6, 1060 Wien https://www.jobnews.info/mkk/916074905	Z
46	08.02.2024	**Pflegefachkraft (m/w/d) als Dauernachtwache | 3.600 € Einstiegsgehalt** 36124 Eichenzell - RECRUTIO GMBH Firmenadresse: Königsbrücker Straße 28-30, 01099 Dresden https://www.jobnews.info/mkk/916090203	
47	26.01.2024	**Ausbildung Fachkraft für Lagerlogistik** Eichenzell 36124 - Neuland GmbH Co. KG https://www.jobnews.info/mkk/916486521	
48	26.01.2024	**Ausbildung Fachlagerist/in (m/w/d)** Eichenzell 36124 - Neuland GmbH Co. KG https://www.jobnews.info/mkk/916486527	
49	08.02.2024	**Monteur (m/w/d)** 36124 Eichenzell - Randstad Firmenadresse: Berchem-Ste-Agathe Sint-Agatha-Berchem https://www.jobnews.info/mkk/916495089	Z
50	14.02.2024	**Fahrzeuglackierer/in** 36124 Eichenzell - Roland Böhm Karosserie- und Fahrzeugbau GmbH Co. KG https://www.jobnews.info/mkk/918200724	

96 Stellen für Fachkräfte:

51	14.02.2024	**Karosserie- und Fahrzeugbaumechaniker (m/w/d)** 36124 Eichenzell - Roland Böhm Karosserie- und Fahrzeugbau GmbH Co. KG https://www.jobnews.info/mkk/918200725	
52	26.02.2024	**Maschinenbediener Zerspanung (m/w/d)** 36124 Eichenzell - Weisensee Warmpressteile GmbH https://www.jobnews.info/mkk/919654471	
53	27.02.2024	**Zerspanungsmechaniker (m/w/d)** 36124 Eichenzell, 36043 Fulda - TEMPTON Personaldienstleistungen GmbH Firmenadresse: Schürmannstraße 24, 45136 Essen https://www.jobnews.info/mkk/919706638	Z
54	27.02.2024	**Fachkraft - Lagerlogistik (m/w/d)** 36124 Eichenzell - TEMPTON Personaldienstleistungen GmbH Firmenadresse: Schürmannstraße 24, 45136 Essen https://www.jobnews.info/mkk/919721563	Z
55	27.02.2024	**Werkzeugmechaniker (m/w/d)** 36124 Eichenzell - TEMPTON Personaldienstleistungen GmbH Firmenadresse: Schürmannstraße 24, 45136 Essen https://www.jobnews.info/mkk/919721571	Z
56	28.02.2024	**Anlagenmechaniker/in - Sanitär-, Heizungs- und Klimatechnik** 36124 Eichenzell - Theo Weber GmbH Firmenadresse: Eichenzell Hessen https://www.jobnews.info/mkk/919845726	
57	01.03.2024	**Verkäufer Frischetheke / Fleischereifachverkäufer (m/w/d) - Eichenzell** 36124 Eichenzell - tegut... gute Lebensmittel GmbH Co. KG Firmenadresse: Gerloser Weg 72, 36039 Fulda https://www.jobnews.info/mkk/920006344	
58	03.03.2024	**Näher (gn)** 36124 Eichenzell - ManpowerGroup Firmenadresse: Große Gallusstraße 1-7, 60311 Frankfurt https://www.jobnews.info/mkk/920104252	Z
59	07.03.2024	**Koch/Köchin** 36124 Eichenzell - KGM Gastronomie GmbH Co. KG https://www.jobnews.info/mkk/920576780	

96 Stellen für Fachkräfte:

60	08.03.2024	**Zusteller Tageszeitung/Post (m/w/d)** 36124 Eichenzell - MLH Medienlogistik Hessen GmbH Co. KG https://www.jobnews.info/mkk/920684495	
61	08.03.2024	**Logistikmitarbeiter für die Nachtschicht (m/w/d)** 36124 Eichenzell - MLH Medienlogistik Hessen GmbH Co. KG https://www.jobnews.info/mkk/920684496	
62	08.03.2024	**Maschinenbediener Presserei (m/w/d)** 36124 Eichenzell - Weisensee Warmpressteile GmbH https://www.jobnews.info/mkk/920684497	
63	13.03.2024	**Verkäufer auf Teilzeitbasis 20 Wochenstunden (m/w/d)** 36124 Eichenzell - Tedi GmbH Co. KG Firmenadresse: Brackeler Hellweg 301, 44309 Dortmund https://www.jobnews.info/mkk/921302084	
64	14.03.2024	**Verkäufer mit Filialverantwortung (m/w/d)** 36124 Eichenzell - ALDI SE Co. KG Langenselbold https://www.jobnews.info/mkk/921424613	
65	15.03.2024	**Speditionskaufmann (m/w/d)** 36124 Eichenzell - persona service AG Co. KG, Niederlassung Fulda https://www.jobnews.info/mkk/921516581	Z
66	15.03.2024	**Fachlagerist - Fachkraft für Lagerlogistik (m/w/d)** 36124 Eichenzell - Friedrich Zufall GmbH https://www.jobnews.info/mkk/921520317	
67	17.03.2024	**Servicefahrer m/w/d in krisensicherer Festanstellung, 3000€ brutto Spesen** Fulda, Künzell, Hünfeld, Eichenzell, Großenlüder - Frau Karoline Behrmann https://www.jobnews.info/mkk/921712810	
68	18.03.2024	**Wir suchen zum nächstmöglichen Zeitpunkt einen Glasfasermonteur/in Einsatzbereich Deutschlandweit** 36124 Eichenzell - Fiberteam Glasfasermontage GmbH https://www.jobnews.info/mkk/921815072	
69	19.03.2024	**Hausverwaltung sucht kaufmännische/n Mitarbeiter/in** 36124 Eichenzell - VVV Verwaltung,Vertrieb Versicherungen Inh. Ralf Cieslak https://www.jobnews.info/mkk/921925250	

96 Stellen für Fachkräfte:

70	21.03.2024	**Verkaufsfahrer** 36124 Eichenzell - eismann Tiefkühl-Heimservice GmbH Firmenadresse: Seibelstraße 36, 40822 Mettmann https://www.jobnews.info/mkk/922144983	
71	22.03.2024	**Tischler Möbelbau (m/w/d)** 36124 Eichenzell, 36129 Gersfeld (Rhön) - PRIMAJOB GmbH Firmenadresse: Abraham-Lincoln-Straße 20, 65189 Wiesbaden https://www.jobnews.info/mkk/922231705	Z
72	26.02.2024	**Elektroniker/in - Betriebstechnik** 36124 Eichenzell - Stefan Wahl Schaltanlagen GmbH https://www.jobnews.info/mkk/922422169	
73	29.02.2024	**Ausbildung zum Immobilienkaufmann (w/m/d)** 36124 Eichenzell, 60596 Frankfurt am Main - EFM Management AG https://www.jobnews.info/mkk/922422170	
74	26.03.2024	**Ausbildung Land- und Baumaschinenmechatroniker/in (m/w/d) 2024** Eichenzell 36124 - WEMO-Tec GmbH https://www.jobnews.info/mkk/922607236	
75	26.03.2024	**Ausbildung zum Maler und Lackierer (m/w/d) Fachrichtung Bauten- und Korrosionsschutz 2024** Eichenzell 36124 - EPOWIT Bautechnik GmbH https://www.jobnews.info/mkk/922607238	
76	26.03.2024	**Ausbildung Gerüstbauer/in (m/w/d) 2024** Eichenzell 36124 - WEMO-Tec GmbH https://www.jobnews.info/mkk/922607239	
77	26.03.2024	**Ausbildung Kauffrau/-mann für Büromanagement (m/w/d) 2024** Eichenzell 36124 - EPOWIT Bautechnik GmbH https://www.jobnews.info/mkk/922610068	
78	27.03.2024	**Lagermitarbeiter (m/w/d) bis zu 15 € pro Stunde** 36124 Eichenzell - Walter-Fach-Kraft Personal GmbH in Fulda https://www.jobnews.info/mkk/922766300	
79	27.03.2024	**Monteur (m/w/d) für Wintergärten** 36124 Eichenzell - MAUL Wintergärten GmbH Co. KG https://www.jobnews.info/mkk/922766301	

96 Stellen für Fachkräfte:

80	27.03.2024	**Ausbildung zum Beton- und Stahlbetonbauer (m/w/d)** Eichenzell 36124 - Elementbau Osthessen GmbH Co., ELO KG Firmenadresse: Am Langen Acker 1 Eichenzell https://www.jobnews.info/mkk/922850795
81	27.03.2024	**Vorarbeiter/ Polier zur Fertigteilmontage (m/w/d)** Eichenzell 36124 - Elementbau Osthessen GmbH Co., ELO KG Firmenadresse: Am Langen Acker 1 Eichenzell https://www.jobnews.info/mkk/922850798
82	28.03.2024	**Ausbildung Kaufmann im Einzelhandel 08.2024 (m/w/d)** 36124 Eichenzell - Lidl Firmenadresse: Unter der Leiten 11, 5020 Salzburg https://www.jobnews.info/mkk/922877877
83	28.03.2024	**Ausbildung Verkäufer 08.2024 (m/w/d)** 36124 Eichenzell - Lidl Firmenadresse: Unter der Leiten 11, 5020 Salzburg https://www.jobnews.info/mkk/922877878
84	29.03.2024	**Stuckateur (m/w/d) in Vollzeit** 36124 Eichenzell - UG (haftungsbeschränkt) FAM Bauunternehmer UG https://www.jobnews.info/mkk/923010964
85	03.04.2024	**Service-Monteur (m/w/d)** 36124 Eichenzell - eska Schneider Lagersysteme GmbH https://www.jobnews.info/mkk/923393816
86	01.04.2024	**Kassierer (m/w/d)** Eichenzell - ALDI Süd Firmenadresse: Burgstraße 37, 45476 Mülheim an der Ruhr https://www.jobnews.info/mkk/923565639
87	04.04.2024	**Fachlagerist (m/w/d)** Z 36124 Eichenzell - TEMPTON Personaldienstleistungen GmbH Firmenadresse: Schürmannstraße 24, 45136 Essen https://www.jobnews.info/mkk/923648021
88	06.04.2024	**Servicefahrer m/w/d krisensicher, unbefristet, Vollzeit** Fulda, Hünfeld, Eichenzell, Bestwig, Meschede, Brilon, Borken, Westfalen, Rhede, Westfalen, Wesel am Rhein, Bocholt - Frau Karoline Behrmann https://www.jobnews.info/mkk/923918471

96 Stellen für Fachkräfte:

89	08.04.2024	**Lagermitarbeiter/-in (m/w/d) ab sofort und unbefristet gesucht** 36124 Eichenzell - PM Euro-Trading GmbH https://www.jobnews.info/mkk/923953853	
90	05.04.2024	**Kraftfahrer (m/w/d)** 36124 Eichenzell - OPTIPER GmbH - Niederlassung Fulda https://www.jobnews.info/mkk/923954040	Z
91	09.04.2024	**Maschinist (m/w/d) Untergrundvorbereitung: Kugelstrahlen, Fräsen, Diamantschleifen** 36124 Eichenzell - EPOWIT Bautechnik GmbH https://www.jobnews.info/mkk/924059430	
92	10.04.2024	**LKW-Fahrer*in (w/m/d)** 36124 Eichenzell - Veolia US Süd GmbH Co. KG https://www.jobnews.info/mkk/924187630	
93	10.04.2024	**LKW-Fahrer*in (w/m/d), VUS Süd Betrieb Eichenzell** 36124 Eichenzell - Veolia Umweltservice Süd GmbH Co. KG https://www.jobnews.info/mkk/924187631	
94	10.04.2024	**Mitarbeiter*in Vertriebsinnendienst in einer Gothaer Agentur Region Eichenzell** Eichenzell - Gothaer https://www.jobnews.info/mkk/924246170	
95	11.04.2024	**Projektassistenz (M/W/D)** Eichenzell-Welkers 36124 - KSE Energietechnik GmbH Firmenadresse: Waltgerstraße 9 Eichenzell-Welkers https://www.jobnews.info/mkk/924420231	
96	15.04.2024	**Fahrer (m/w/d)** Eichenzell, 36124 - eismann Tiefkühl-Heimservice GmbH Firmenadresse: Seibelstraße 36, 40822 Mettmann https://www.jobnews.info/mkk/924559414	
97	17.04.2024	**Technischen Vertriebsmitarbeiters (m/w/d)** 36124 Eichenzell - MIDAS Pool Products GmbH https://www.jobnews.info/mkk/924824132	
98	17.04.2024	**Kaufmann/-frau für Büromanagement (m/w/d)** 36124 Eichenzell - Friedrich Zufall GmbH https://www.jobnews.info/mkk/924841016	

96 Stellen für Fachkräfte:

99	18.04.2024	**Kaufmännischer Mitarbeiter (m/w/d) in der Auftragsbearbeitung zur Direktvermittlung** Eichenzell, 36124 - TEMPTON Personaldienstleistungen GmbH Firmenadresse: Schürmannstraße 24, 45136 Essen https://www.jobnews.info/mkk/924860419	Z
100	16.04.2024	**Fachinformatiker Systemintegration (m/w/d)** Eichenzell 36124 - G+S GmbH https://www.jobnews.info/mkk/924861819	
101	12.04.2024	**LKW-Fahrer / Berufskraftfahrer (m/w/d) im Nahverkehr** Eichenzell - WEMO-Tec GmbH https://www.jobnews.info/mkk/924939492	
102	10.04.2024	**Lagermitarbeiter / Lagerfachkraft / Lagerhelfer / Paketsortierer (m/w/d) für Pakete Frühschicht** Eichenzell bei Fulda, Neuhof, Poppenhausen, Hofbieber, Flieden, Großenlüder, Ebersburg, Fulda - UPS https://www.jobnews.info/mkk/924950374	
103	18.04.2024	**Vertriebsmitarbeiter für Postdienstleistungen (m/w/d)** 36124 Eichenzell - MLH Medienlogistik Hessen GmbH Co. KG https://www.jobnews.info/mkk/924981106	
104	19.04.2024	**Maschinenführer (m/w/d)** Eichenzell - PRIMAJOB GmbH - Fulda https://www.jobnews.info/mkk/925097347	Z
105	20.03.2024	**Zerspanungsmechaniker (m/w/d)** Eichenzell - OPTIPER GmbH https://www.jobnews.info/mkk/925097444	Z
106	25.03.2024	**Fahrzeuglackierer (m/w/d)** Eichenzell - OPTIPER GmbH https://www.jobnews.info/mkk/925097446	Z
107	15.04.2024	**Monteur (m/w/d)** Eichenzell - MAUL Wintergärten GmbH Co. KG https://www.jobnews.info/mkk/925097469	
108	01.04.2024	**Verfahrensmechaniker Fachrichtung Kautschuk und Kunststofftechnik** Eichenzell - GS-Kunststoffverarbeitung Winter GmbH https://www.jobnews.info/mkk/925097491	

96 Stellen für Fachkräfte:

109	20.03.2024	**Montierer (m/w/d) in Eichenzell** Eichenzell - Adecco Personalbereitstellungs GmbH Firmenadresse: Mariahilfer Straße 123/6, 1060 Wien https://www.jobnews.info/mkk/925097537	Z
110	16.04.2024	**Karosserie- und Fahrzeugbaumechaniker (m/w/d)** Eichenzell - OPTIPER GmbH https://www.jobnews.info/mkk/925097570	Z
111	09.04.2024	**LKW-Fahrer*in (w/m/d)** Eichenzell - Veolia Firmenadresse: Unter den Linden 21, 10117 Berlin https://www.jobnews.info/mkk/925097571	
112	20.03.2024	**Kfz-Mechaniker (m/w/d)** Eichenzell - OPTIPER GmbH https://www.jobnews.info/mkk/925097602	Z
113	20.03.2024	**Industriekauffrau/-mann (m/w/d)** Eichenzell - KZWO GmbH https://www.jobnews.info/mkk/925097741	
114	19.02.2024	**Ausbildung Kauffrau/-mann für Büromanagement (m/w/d) 2024** Eichenzell - WERNER-Gruppe https://www.jobnews.info/mkk/925097757	
115	19.02.2024	**Näher (m/w/d)** Eichenzell - KZWO GmbH https://www.jobnews.info/mkk/925097764	
116	20.03.2024	**Polsterer (m/w/d)** Eichenzell - KZWO GmbH https://www.jobnews.info/mkk/925097821	
117	20.03.2024	**Kaufmännischer Angestellter / Key Account (m/w/d)** Eichenzell - KZWO GmbH https://www.jobnews.info/mkk/925097862	
118	19.02.2024	**Vertriebsmitarbeiter im Inland (m/w/d)** Eichenzell - MIDAS Pool Products GmbH https://www.jobnews.info/mkk/925098003	
119	19.02.2024	**Kassierer (m/w/d)** Eichenzell - Unternehmensgruppe ALDI SÜD # Langenselbold https://www.jobnews.info/mkk/925098044	

96 Stellen für Fachkräfte:

120	31.03.2024	**Verkäufer mit Filialverantwortung (m/w/d)** Eichenzell - ALDI Süd Firmenadresse: Burgstraße 37, 45476 Mülheim an der Ruhr https://www.jobnews.info/mkk/925098081	
121	19.04.2024	**Kaufmann/-frau - Büromanagement** 36124 Eichenzell - UG (haftungsbeschränkt) FAM Bauunternehmer UG https://www.jobnews.info/mkk/925179882	
122	17.04.2024	**Ausbildung zum Industriekaufmann (w/m/d)** Eichenzell - ISEL GERMANY GMBH https://www.jobnews.info/mkk/925413319	
123	20.04.2024	**Elektroniker / Mechatroniker / Elektriker (m/w/d)** Eichenzell - BLUETEC ENGINEERING GMBH CO. KG https://www.jobnews.info/mkk/925413394	
124	20.04.2024	**Sekretärin / Büroassistenz (m/w/d)** Eichenzell - KZWO GmbH https://www.jobnews.info/mkk/925413396	
125	15.04.2024	**Minijob Verkäufer (m/w/d)** 36124 Eichenzell - Takko Fashion Firmenadresse: Alfred-Krupp-Straße 21, 48291 Telgte https://www.jobnews.info/mkk/925497563	
126	23.04.2024	**Tischler Schreiner m,w,d AZ: 7-16 Uhr Mo-Fr. #Eichenzell** 36124 Eichenzell - PRIMAJOB GmbH Firmenadresse: Abraham-Lincoln-Straße 20, 65189 Wiesbaden https://www.jobnews.info/mkk/925581842	Z
127	24.04.2024	**Ausbildung Kaufmann für Spedition und Logistikdienstleistung (m/w/d) 2024** Eichenzell, 36124 - Geis Gruppe Firmenadresse: Rudolf-Diesel-Ring 24, 97616 Bad Neustadt https://www.jobnews.info/mkk/925593459	
128	24.04.2024	**Verkäufer Frischetheke / Fleischereifachverkäufer (m/w/d)** Eichenzell - tegut... gute Lebensmittel https://www.jobnews.info/mkk/925596299	

19 Stellen für Helfer:

129	02.02.2024	**Tischlerhelfer / Tischler, m.w.d Möbelbau, keine Montage** 36124 Eichenzell, 36129 Gersfeld (Rhön) - PRIMAJOB GmbH Firmenadresse: Abraham-Lincoln-Straße 20, 65189 Wiesbaden https://www.jobnews.info/mkk/915654156	Z
130	08.02.2024	**Postbote für Pakete und Briefe - AUF ABRUF (m/w/d)** 36124 Eichenzell - DPDHL https://www.jobnews.info/mkk/916495086	
131	14.02.2024	**Staplerfahrer (m/w/d)** 36124 Eichenzell - OPTIPER GmbH - Niederlassung Fulda https://www.jobnews.info/mkk/918239802	Z
132	08.02.2024	**Postbote für Pakete und Briefe – AUF ABRUF (m/w/d)** 36124 Eichenzell - Deutsche Post DHL Group Firmenadresse: Platz der Deutschen Post 1, 53113 Bonn https://www.jobnews.info/mkk/918286110	
133	13.03.2024	**Aushilfe auf geringfügiger Beschäftigungsbasis (m/w/d)** 36124 Eichenzell - Tedi GmbH Co. KG Firmenadresse: Brackeler Hellweg 301, 44309 Dortmund https://www.jobnews.info/mkk/921302094	
134	14.03.2024	**Reinigungskraft (m/w/d) in Eichenzell gesucht; € 13,50 pro Stunde** 36124 Eichenzell - Universal Reinigungsdienst GmbH https://www.jobnews.info/mkk/921424603	
135	21.03.2024	**Verkaufsorientierte Aushilfe Grillfürst Eichenzell** 36124 Eichenzell - Grillfürst GmbH https://www.jobnews.info/mkk/922144982	
136	27.03.2024	**Reinigungskraft (m/w/d)** Eichenzell 36124 - Günther Caravaning GmbH Firmenadresse: Am Eichenzeller Weg 14 Eichenzell https://www.jobnews.info/mkk/922850245	
137	27.03.2024	**Aushilfe im Verkauf (m/w/d) Store Eichenzell** Eichenzell 36124 - Grillfürst GmbH https://www.jobnews.info/mkk/922850800	
138	19.04.2024	**Produktionshelfer (m/w/d)** Eichenzell - PRIMAJOB GmbH - Fulda https://www.jobnews.info/mkk/925097348	Z

jobNEWSlokal
Eichenzell
SIE SUCHEN EINEN JOB?
Kommunales Center für Arbeit
Jobcenter
Anstalt des öffentlichen Rechts des Main-Kinzig-Kreises
Herausgeber: Kommunales Center für Arbeit des Main-Kinzig-Kreises · täglich aktuell · 25. April 2024

19 Stellen für Helfer:

139	19.04.2024	**Staplerfahrer (m/w/d) - Getränkeindustrie** Eichenzell - PRIMAJOB GmbH - Fulda https://www.jobnews.info/mkk/925097350	Z
140	19.02.2024	**Küchenmitarbeiter / Küchenkraft Bürgerstation (w/m/d)** Eichenzell - FC Systemgastronomie GmbH Co. KG https://www.jobnews.info/mkk/925097489	
141	20.03.2024	**Produktionsmitarbeiter (m/w/d)** Eichenzell - OPTIPER GmbH https://www.jobnews.info/mkk/925097503	Z
142	01.04.2024	**Reinigungskraft (w/m/n) Vollzeit** Eichenzell - KB Wellness GmbH https://www.jobnews.info/mkk/925097552	
143	19.04.2024	**Putzhilfe (w/m/d)** Lütter, Eichenzell - Putzperle.de https://www.jobnews.info/mkk/925097740	
144	19.02.2024	**Kurierfahrer gesucht** Eichenzell - Schneider Partner GmbH https://www.jobnews.info/mkk/925097803	
145	16.04.2024	**Putzkraft gesucht - 2 Std. / Woche** Lütter, Eichenzell - de.jooble.org https://www.jobnews.info/mkk/925097813	
146	23.04.2024	**Mitarbeiter Warenverräumung Teilzeit (m/w/d)** Eichenzell, Hessen, 36124 - LIDL ERLENSEE SÜD https://www.jobnews.info/mkk/925592200	
147	24.04.2024	**Aushilfe Warenverräumung Minijob (m/w/d)** Eichenzell, Hessen, 36124 - LIDL ERLENSEE SÜD https://www.jobnews.info/mkk/925594725	

12 sonstige Stellen:

148	21.02.2024	**Technischer Mitarbeiter (gn)** 36124 Eichenzell - ManpowerGroup Firmenadresse: Große Gallusstraße 1-7, 60311 Frankfurt https://www.jobnews.info/mkk/919408825	Z
149	16.03.2024	**(Schüler-)Praktikum** 36124 Eichenzell - Friedrich Zufall GmbH https://www.jobnews.info/mkk/921621312	
150	16.03.2024	**FOS-Praktikum - Wirtschaft und Verwaltung** 36124 Eichenzell - Friedrich Zufall GmbH https://www.jobnews.info/mkk/921633996	
151	23.03.2024	**Werkstudent Sales Development m/w/x** 36124 Eichenzell - Jobcluster Deutschland GmbH https://www.jobnews.info/mkk/922251290	
152	27.03.2024	**Mitarbeiter Fahrzeugwäsche (m/w/d)** Eichenzell 36124 - Günther Caravaning GmbH Firmenadresse: Am Eichenzeller Weg 14 Eichenzell https://www.jobnews.info/mkk/922850249	
153	26.03.2024	**Aushilfen (m/w/d)** Eichenzell - Nelles Event GmbH Co. KG https://www.jobnews.info/mkk/922937064	
154	05.04.2024	**Quereinsteiger (m/w/d)** Eichenzell, 36124 - eismann Tiefkühl-Heimservice GmbH Firmenadresse: Seibelstraße 36, 40822 Mettmann https://www.jobnews.info/mkk/923666923	
155	08.04.2024	**Mitarbeiter/in im Bürgerbüro (m/w/d)** 36124 Eichenzell - Gemeindeverwaltung Eichenzell https://www.jobnews.info/mkk/923953851	
156	17.04.2024	**Dualen Studenten - Bachelor of Engineering (m/w/d)** 36124 Eichenzell - WEMO-Tec GmbH https://www.jobnews.info/mkk/924844213	
157	17.04.2024	**kaufmännische Mitarbeiterin (m/w/d) in der Auftragsbearbeitung** Eichenzell - WEMO-Tec GmbH https://www.jobnews.info/mkk/924925301	
158	24.04.2024	**Mitarbeiter Online - Bestellung Lebensmittel (m/w/d) - Eichenzell** Eichenzell - tegut... gute Lebensmittel https://www.jobnews.info/mkk/925593706	

12 sonstige Stellen:

159	23.04.2024	**Kundenbetreuung (m/w/d) in der Filiale Rothemann** Eichenzell 36124 - VR Bank Fulda eG https://www.jobnews.info/mkk/925728263

jobNEWSlokal
Eichenzell
SIE SUCHEN EINEN JOB?
Kommunales Center für Arbeit
Jobcenter
Anstalt des öffentlichen Rechts des Main-Kinzig-Kreises
Herausgeber: Kommunales Center für Arbeit des Main-Kinzig-Kreises · täglich aktuell · 25. April 2024

Stellenentwicklung in den letzten 24 Monaten

Berufechart: Top 1-10 für Main-Kinzig-Kreis und Umgebung

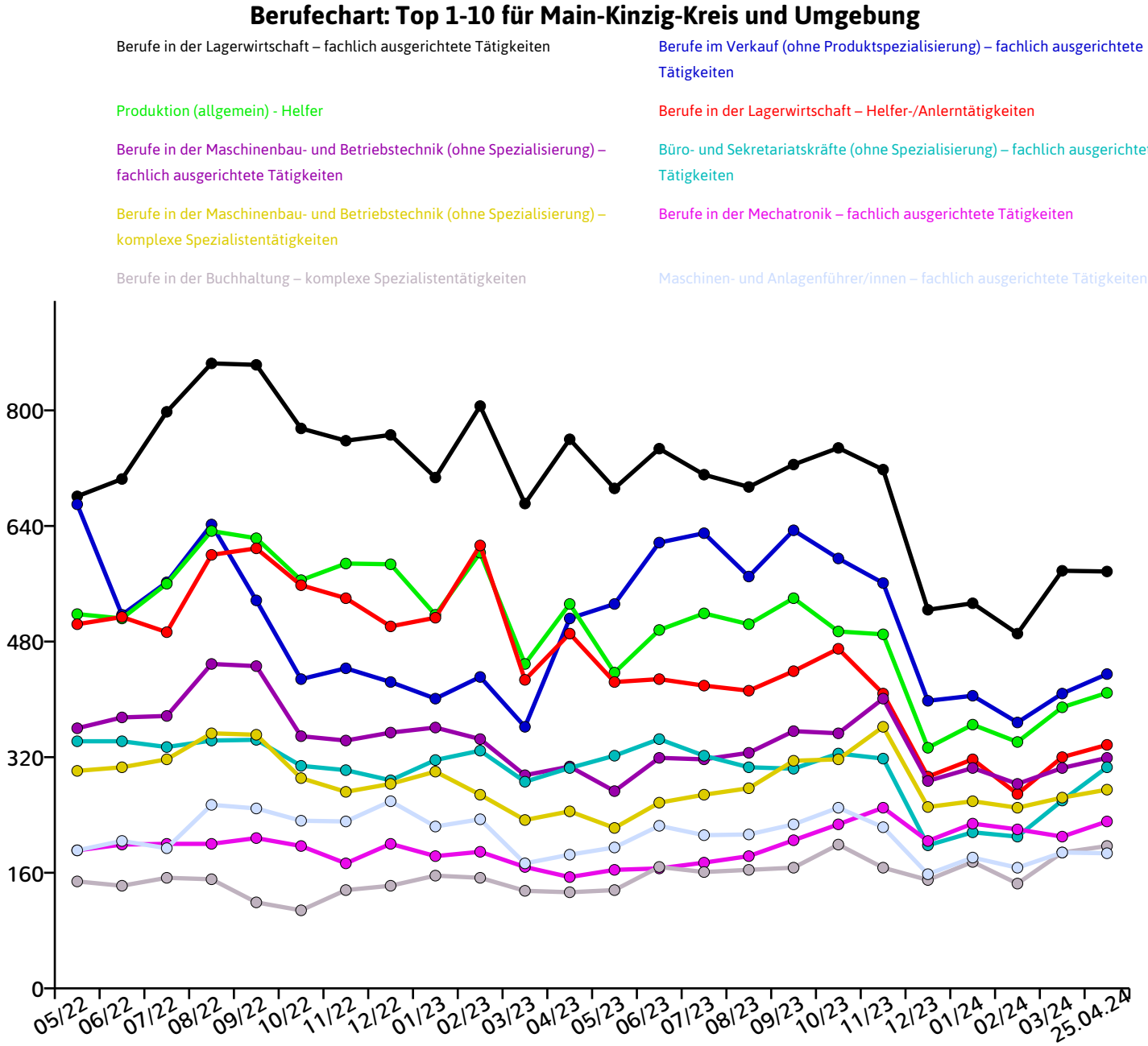

jobNEWSlokal
Eichenzell
SIE SUCHEN EINEN JOB?
Kommunales Center für Arbeit
Jobcenter
Anstalt des öffentlichen Rechts des Main-Kinzig-Kreises
Herausgeber: Kommunales Center für Arbeit des Main-Kinzig-Kreises · täglich aktuell · 25. April 2024

Berufechart: Top 11-20 für Main-Kinzig-Kreis und Umgebung

Berufe in der spanenden Metallbearbeitung – fachlich ausgerichtete Tätigkeiten

Berufe in der Informations- und Telekommunikationstechnik – fachlich ausgerichtete Tätigkeiten

Berufe im Vertrieb (außer Informations- und Kommunikationstechnologien) – fachlich ausgerichtete Tätigkeiten

Berufe in der elektrischen Betriebstechnik – fachlich ausgerichtete Tätigkeiten

Berufe in der Bauelektrik – fachlich ausgerichtete Tätigkeiten

Berufe in der Gesundheits- und Krankenpflege (ohne Spezialisierung) – fachlich ausgerichtete Tätigkeiten

Berufe in der Schweiß- und Verbindungstechnik – fachlich ausgerichtete Tätigkeiten

Aufsichtskräfte - Unternehmensorganisation und -strategie

Berufe in der Reinigung (ohne Spezialisierung) – Helfer-/Anlerntätigkeiten

Führungskräfte - Theologie und Gemeindearbeit

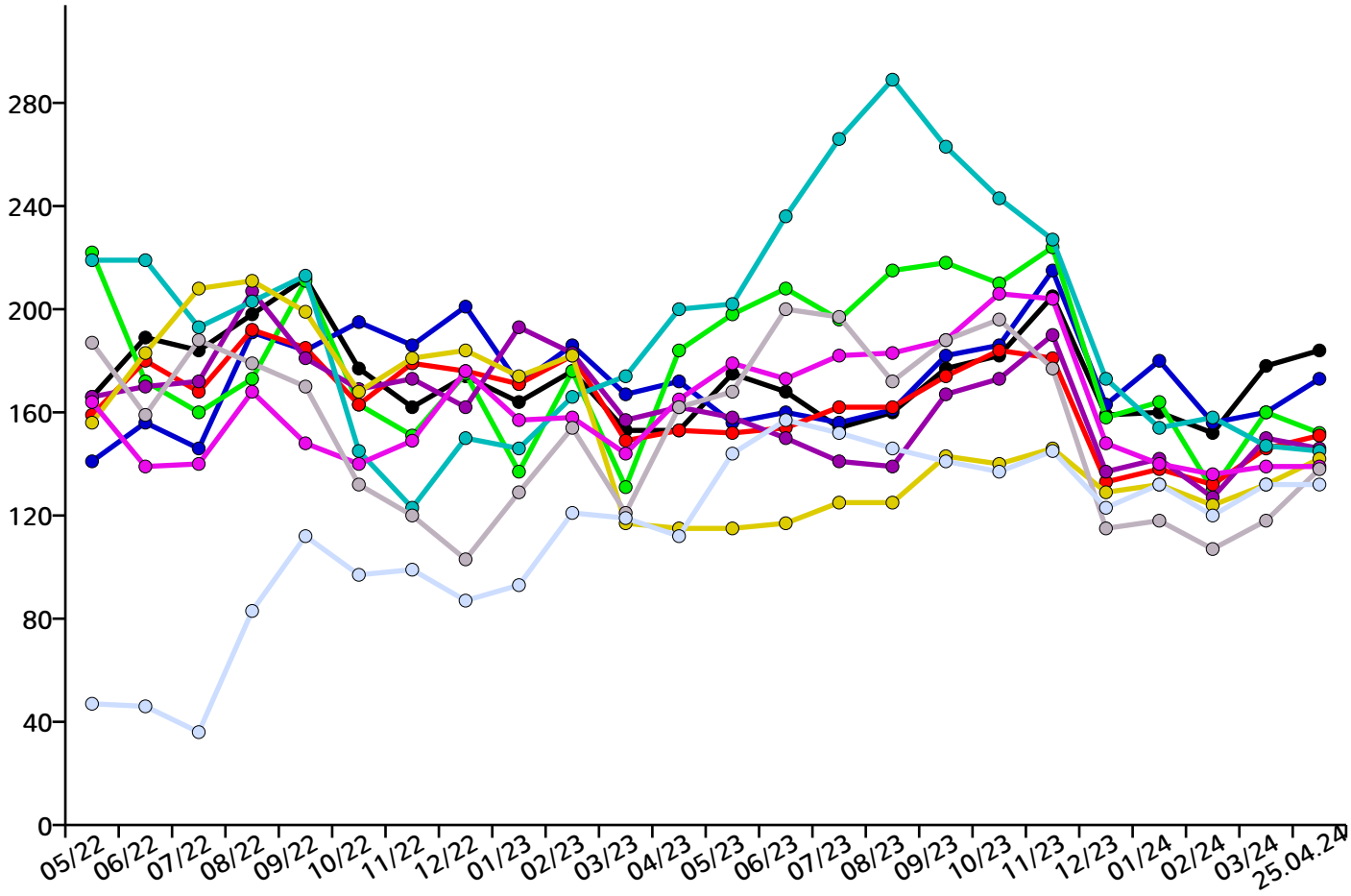

jobNEWSlokal
Eichenzell
SIE SUCHEN EINEN JOB?
Kommunales Center für Arbeit
Jobcenter
Anstalt des öffentlichen Rechts des Main-Kinzig-Kreises
Herausgeber: Kommunales Center für Arbeit des Main-Kinzig-Kreises · täglich aktuell · 25. April 2024

Berufechart: Top 21-30 für Main-Kinzig-Kreis und Umgebung

Kranführer/innen, Aufzugsmaschinisten und Bediener/innen verwandter Hebeeinrichtungen – Helfer-/Anlerntätigkeiten

Berufe im Metallbau – fachlich ausgerichtete Tätigkeiten

Berufe in der technischen Produktionsplanung und -steuerung – komplexe Spezialistentätigkeiten

Technische Servicekräfte in Wartung und Instandhaltung – komplexe Spezialistentätigkeiten

Berufe in der technischen Forschung und Entwicklung (ohne Spezialisierung) – hoch komplexe Tätigkeiten

Technische Servicekräfte in Wartung und Instandhaltung – fachlich ausgerichtete Tätigkeiten

Berufe in der kaufmännischen und technischen Betriebswirtschaft (ohne Spezialisierung) – fachlich ausgerichtete Tätigkeiten

Berufe für Maler- und Lackiererarbeiten – fachlich ausgerichtete Tätigkeiten

Berufe in der technischen Qualitätssicherung – komplexe Spezialistentätigkeiten

Berufe in der Konstruktion und im Gerätebau – komplexe Spezialistentätigkeiten

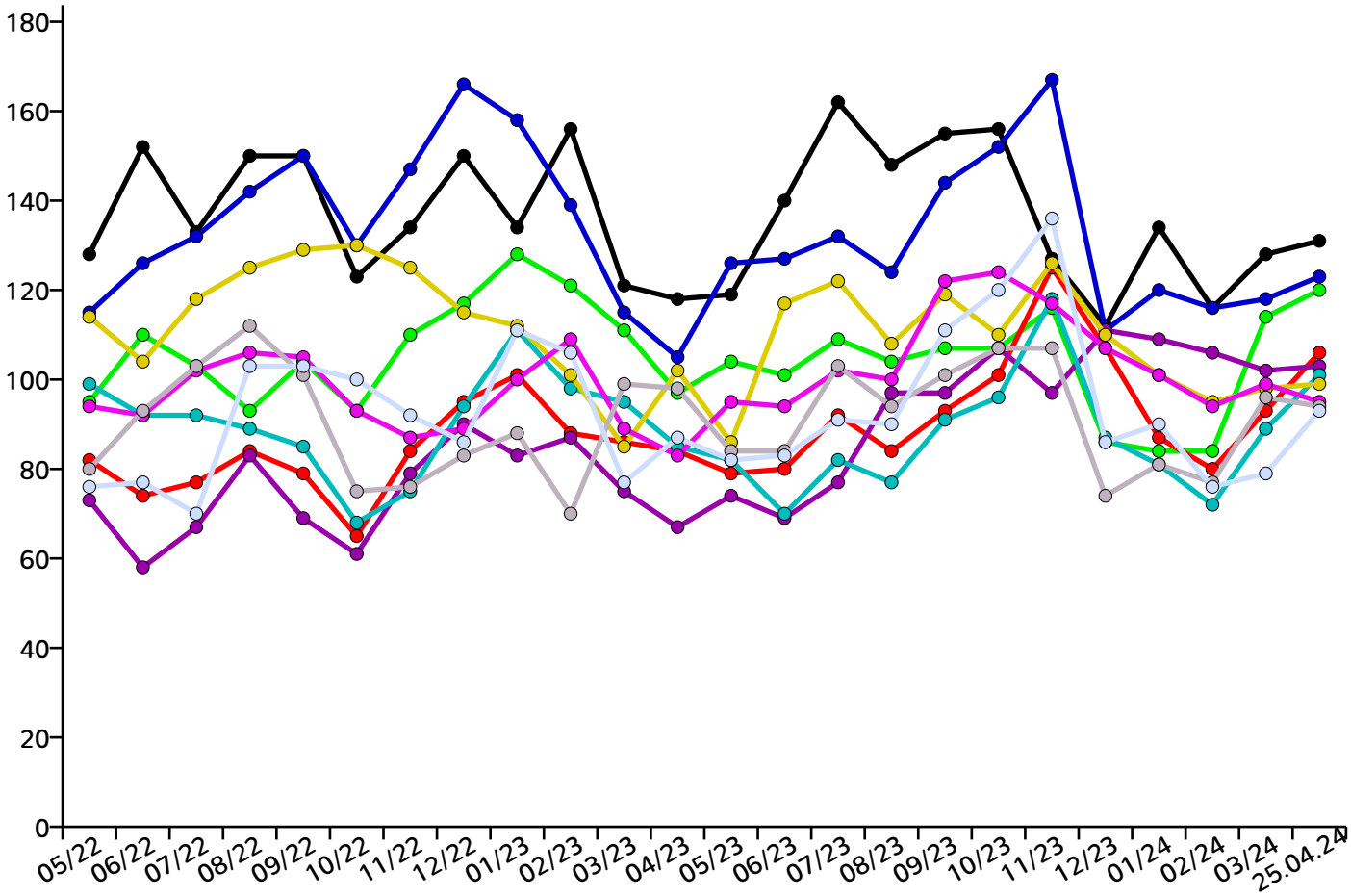

Berufechart: Top 31-40 für Main-Kinzig-Kreis und Umgebung

Berufe in der Bauelektrik – komplexe Spezialistentätigkeiten

Berufe im Vertrieb (außer Informations- und Kommunikationstechnologien) – komplexe Spezialistentätigkeiten

Berufe in der Softwareentwicklung – komplexe Spezialistentätigkeiten

Berufe in der Softwareentwicklung – hoch komplexe Tätigkeiten

Technische Zeichner/innen – fachlich ausgerichtete Tätigkeiten

Köche/Köchinnen (ohne Spezialisierung) – fachlich ausgerichtete Tätigkeiten

Berufe im Gastronomieservice (ohne Spezialisierung) – fachlich ausgerichtete Tätigkeiten

Berufe in der Kraftfahrzeugtechnik – fachlich ausgerichtete Tätigkeiten

Ärzte/Ärztinnen (ohne Spezialisierung) – hoch komplexe Tätigkeiten

Berufe in der Kinderbetreuung und -erziehung – fachlich ausgerichtete Tätigkeiten

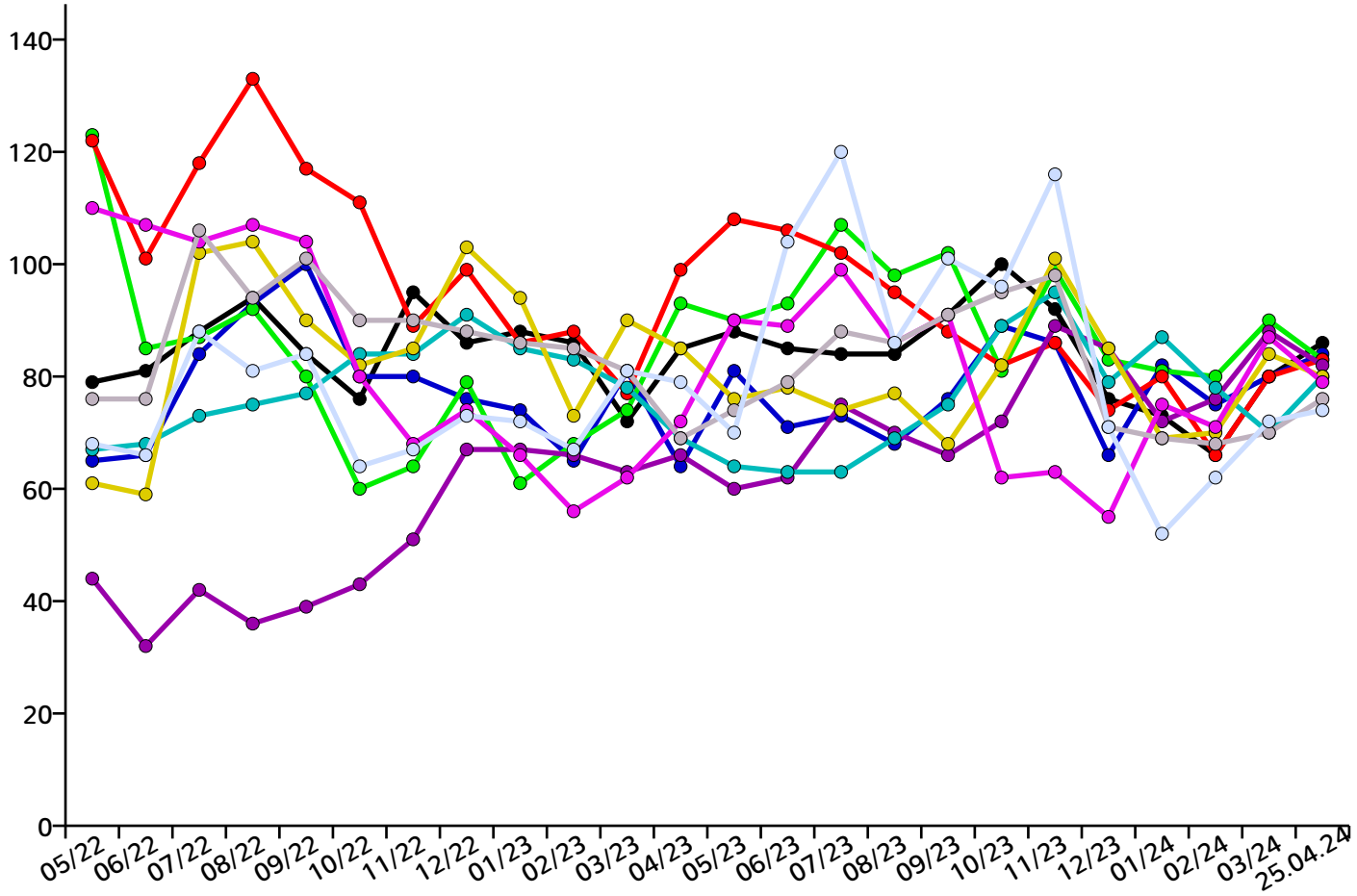

jobNEWSlokal
Eichenzell
SIE SUCHEN EINEN JOB?
Kommunales Center für Arbeit
Jobcenter
Anstalt des öffentlichen Rechts des Main-Kinzig-Kreises
Herausgeber: Kommunales Center für Arbeit des Main-Kinzig-Kreises · täglich aktuell · 25. April 2024

Berufechart: Top 41-50 für Main-Kinzig-Kreis und Umgebung

Berufe im Verkauf von Lebensmitteln (ohne Spezialisierung) – fachlich ausgerichtete Tätigkeiten

Berufe in der Metallbearbeitung (ohne Spezialisierung) – fachlich ausgerichtete Tätigkeiten

Berufe in der technischen Qualitätssicherung – fachlich ausgerichtete Tätigkeiten

Berufe im Holz-, Möbel- und Innenausbau – fachlich ausgerichtete Tätigkeiten

Berufe im Hochbau (ohne Spezialisierung) – Helfer-/Anlerntätigkeiten

Berufe in der Altenpflege (ohne Spezialisierung) – Helfer-/Anlerntätigkeiten

Berufe in der Programmierung – komplexe Spezialistentätigkeiten

Köche/Köchinnen (ohne Spezialisierung) – Helfer-/Anlerntätigkeiten

Berufe in der Elektrotechnik (ohne Spezialisierung) – komplexe Spezialistentätigkeiten

Berufe im Vertrieb (außer Informations- und Kommunikationstechnologien) – hoch komplexe Tätigkeiten

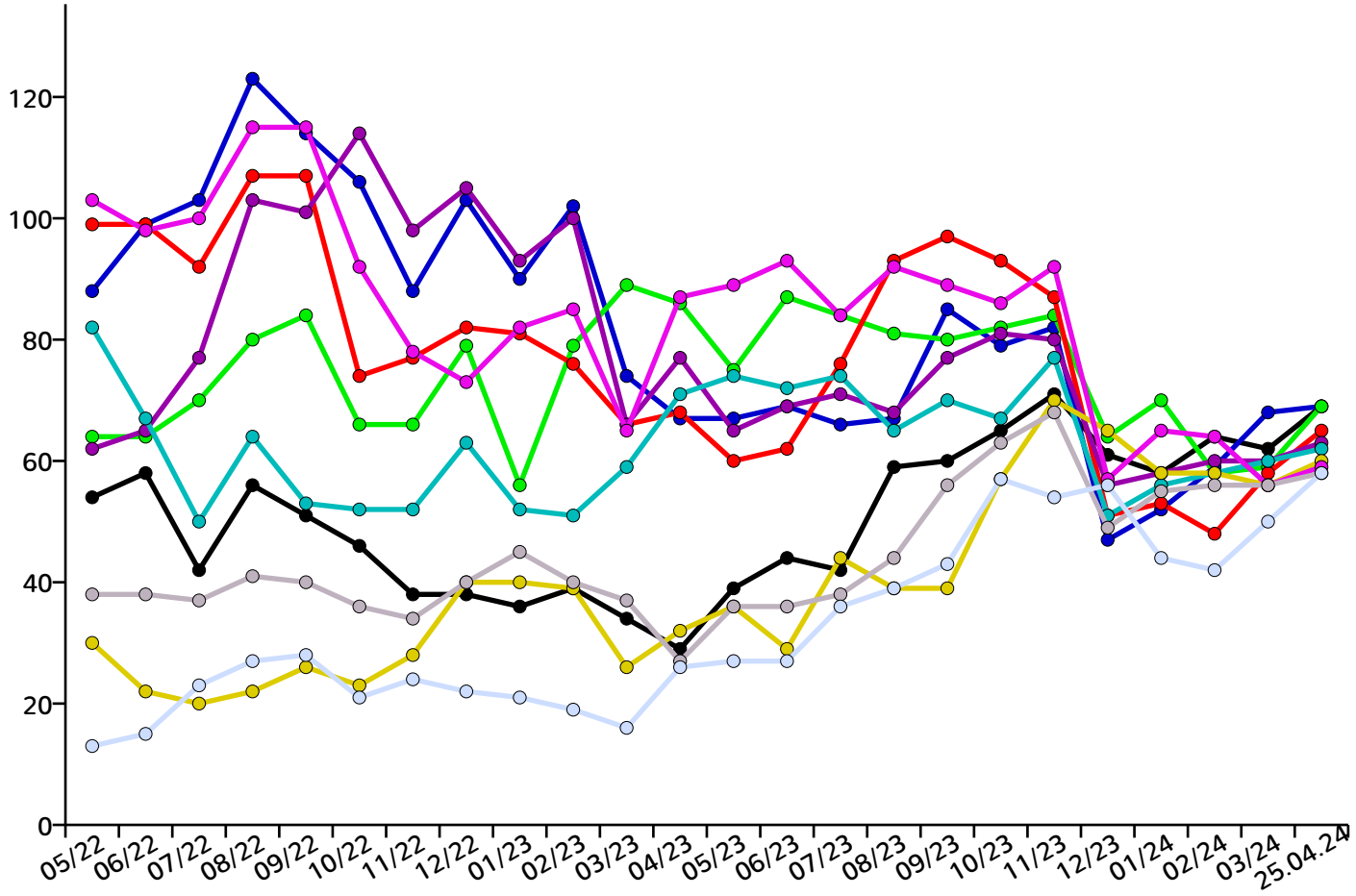

jobNEWSlokal
Eichenzell
SIE SUCHEN EINEN JOB?
Kommunales Center für Arbeit
Jobcenter
Anstalt des öffentlichen Rechts des Main-Kinzig-Kreises
Herausgeber: Kommunales Center für Arbeit des Main-Kinzig-Kreises · täglich aktuell · 25. April 2024

Regionale Verteilung aller Stellen im Main-Kinzig-Kreis und Umgebung

Bad Orb	170	Jossgrund	13
Bad Soden-Salmünster	275	Langenselbold	427
Biebergemünd	99	Linsengericht	131
Birstein	50	Maintal	615
Brachttal	18	Neuberg	22
Bruchköbel	221	Nidderau	219
Erlensee	459	Niederdorfelden	68
Flörsbachtal	10	Rodenbach bei Hanau	148
Freigericht	203	Ronneburg/Hessen	26
Gelnhausen	735	Schlüchtern	423
Gründau	237	Schöneck/Hessen	90
Großkrotzenburg	89	Sinntal	89
Hammersbach	120	Steinau an der Straße	234
Hanau	3648	Wächtersbach	253
Hasselroth	101		

Ansprechpartner

Peter Bloos

Bild von © Reimer - Pixelvario - Fotolia.com

Rechtliche Hinweise

Die ausgewiesenen Stellenanzeigen werden täglich aktuell durch unser auf den europäischen Arbeitsmarkt spezialisiertes Online-Suchsystem zusammengestellt. Sofern ein ausgedrucktes Exemplar der JobNEWS-MKK bereits älter ist, kann es vorkommen, dass Stellenanzeigen nicht mehr abrufbar sind, da sie bereits veraltet sind. Bitte besorgen Sie sich für diesen Fall auf dieser Seite ein aktuelles Exemplar der JobNEWS-MKK . Wir können nicht garantieren, dass wir volle 100% aller veröffentlichen Stellenanzeigen gefunden und hier veröffentlicht haben. Falls Sie den Eindruck haben, dass wir wichtige Quellen übersehen haben, geben Sie uns bitte einen Hinweis: info@jobnet.ag, vielen Dank.

Die Dateien von dieser Seite dürfen gerne als Datei in unveränderter Form für alle nicht kommerziellen Zwecke kopiert und weitergegeben werden (z.B. per E-Mail). Auch Ausdrucke der Dateien oder Kopien des Ausdrucks der Dateien dürfen weitergegeben und öffentlich ausgelegt werden. Jede Form des Weiterverkaufs oder der technischen Weiternutzung in Datenbanksystemen des hier angebotenen Services oder der angebotenen Inhalte ist untersagt. Die Stellenanzeigen der JobNEWS-MKK werden automatisch gesammelt, ausgewertet und verschlagwortet. Daher können wird die Stellenanzeigen nicht einzeln von Hand überprüfen. Wir aktualisieren täglich mehrere Millionen Einträge in unserem System. Es kann in einzelnen Fällen vorkommen, dass die angezeigten Stellenanzeigen nicht der beschriebenen Kategorie oder regionalen Zuordnung entsprechen. Stellenanzeigen können nicht mehr aufrufbar sein, falls sie nicht mehr aktuell sind. JobNEWS-MKK ist in Bezug auf den Inhalt und die Darstellung urheberrechtlich geschützt. Die JobNEWS-MKK sind ein unverbindlicher Informationsservice und kein verbindlicher Vermittlungsvorschlag im Sinne des SGB II.

jobNEWSlokal
Eichenzell
SIE SUCHEN EINEN JOB?
Kommunales Center für Arbeit
Jobcenter
Anstalt des öffentlichen Rechts des Main-Kinzig-Kreises
Herausgeber: Kommunales Center für Arbeit des Main-Kinzig-Kreises · täglich aktuell · 25. April 2024

Inhalt

Übersicht 2
Aktuelle Stellenangebote 3
Stellenentwicklung 21
Ansprechpartner 27