jobNEWSlokal Flörsbachtal

SIE SUCHEN EINEN JOB?

Kommunales Center für Arbeit Jobcenter
Anstalt des öffentlichen Rechts des Main-Kinzig-Kreises

Herausgeber: Kommunales Center für Arbeit des Main-Kinzig-Kreises · täglich aktuell · 24. April 2024

# Offene Stellen in Flörsbachtal

Aktuell werden 2 offene Stellen in der Stadt/Region Flörsbachtal angeboten.
Am 23./24.04.2024 wurden 0 Stellen neu veröffentlicht.

## Behalten Sie den Überblick

Das kommunale Center für Arbeit des Main-Kinzig-Kreises bietet Ihnen mit der JobNEWS-MKK einen praktischen Service für die Arbeits- und Ausbildungsplatzsuche. Täglich aktuell wird Ihnen angezeigt, in welchen Bereichen und wo in der Region offene Stellen verfügbar sind.

## Alle Stellen in Ihrer Berufsgruppe

Die JobNEWS-MKK denkt mit: ähnliche Stellenanzeigen werden automatisch in Berufsgruppen zusammengefasst. Das erleichtert Ihre Suche, da Sie so alle ähnlichen Stellenanzeigen mit einem Klick aufrufen können.

## Inhalt dieser Ausgabe:

Übersicht . . . . . 2
Aktuelle Stellenangebote . . . . 3
Stellenentwicklung . . . . . 4
Ansprechpartner . . . . . 10

## Nutzen Sie Ihre Chancen!

In der JobNEWS-MKK werden Ihnen die Stellen genau so angezeigt, wie Sie auch im Internet auf den verschiedenen Stellenbörsen oder Firmen-Homepages veröffentlicht wurden. So erhalten Sie ausführliche Informationen zur Stellenausschreibung. Durch die JobNEWS-MKK sind Sie so immer auf dem Laufenden!

jobNEWSlokal
Flörsbachtal
SIE SUCHEN EINEN JOB?
Kommunales Center für Arbeit
Jobcenter
Anstalt des öffentlichen Rechts des Main-Kinzig-Kreises
Herausgeber: Kommunales Center für Arbeit des Main-Kinzig-Kreises · täglich aktuell · 24. April 2024

## jobNEWSlokal liefert freie Stellen aus folgender Stadt / Region:

Flörsbachtal

jobNEWSlokal Flörsbachtal

SIE SUCHEN EINEN JOB?

Kommunales Center für Arbeit Jobcenter
Anstalt des öffentlichen Rechts des Main-Kinzig-Kreises

Herausgeber: Kommunales Center für Arbeit des Main-Kinzig-Kreises · täglich aktuell · 24. April 2024

## Aktuelle Stellen in Flörsbachtal

Stellen für Fachkräfte . . . . . 3

**Die Stellen sind nach dem Datum der Veröffentlichung sortiert. Die aktuellen Stellen stehen oben. Z = Zeitarbeit. P = Personalberatung/ private Arbeitsvermittlung. G = geringfügige Beschäftigung. A = Ausbildungsplatz.**

## 2 Stellen für Fachkräfte:

| | | | |
|---|---|---|---|
| 1 | 18.04.2024 | **Metallbauer/in Konstruktionstechnik (m/w/d) Ausbildung 2025**<br>63639 Flörsbachtal - henss GmbH<br>https://www.jobnews.info/mkk/925124548 | |
| 2 | 21.04.2024 | **Zerspanungsmechaniker (m/w/d)**<br>63639 Flörsbachtal - TEMPTON Personaldienstleistungen GmbH<br>Firmenadresse: Schürmannstraße 24, 45136 Essen<br>https://www.jobnews.info/mkk/925252162 | **Z** |

jobNEWSlokal Flörsbachtal

SIE SUCHEN EINEN JOB?

Kommunales Center für Arbeit Jobcenter
Anstalt des öffentlichen Rechts des Main-Kinzig-Kreises

Herausgeber: Kommunales Center für Arbeit des Main-Kinzig-Kreises · täglich aktuell · 24. April 2024

# Stellenentwicklung in den letzten 24 Monaten

## Berufechart: Top 1-10 für Main-Kinzig-Kreis und Umgebung

Berufe in der Lagerwirtschaft – fachlich ausgerichtete Tätigkeiten

Berufe im Verkauf (ohne Produktspezialisierung) – fachlich ausgerichtete Tätigkeiten

Produktion (allgemein) - Helfer

Berufe in der Lagerwirtschaft – Helfer-/Anlerntätigkeiten

Berufe in der Maschinenbau- und Betriebstechnik (ohne Spezialisierung) – fachlich ausgerichtete Tätigkeiten

Büro- und Sekretariatskräfte (ohne Spezialisierung) – fachlich ausgerichtete Tätigkeiten

Berufe in der Maschinenbau- und Betriebstechnik (ohne Spezialisierung) – komplexe Spezialistentätigkeiten

Berufe in der Mechatronik – fachlich ausgerichtete Tätigkeiten

Berufe in der Buchhaltung – komplexe Spezialistentätigkeiten

Maschinen- und Anlagenführer/innen – fachlich ausgerichtete Tätigkeiten

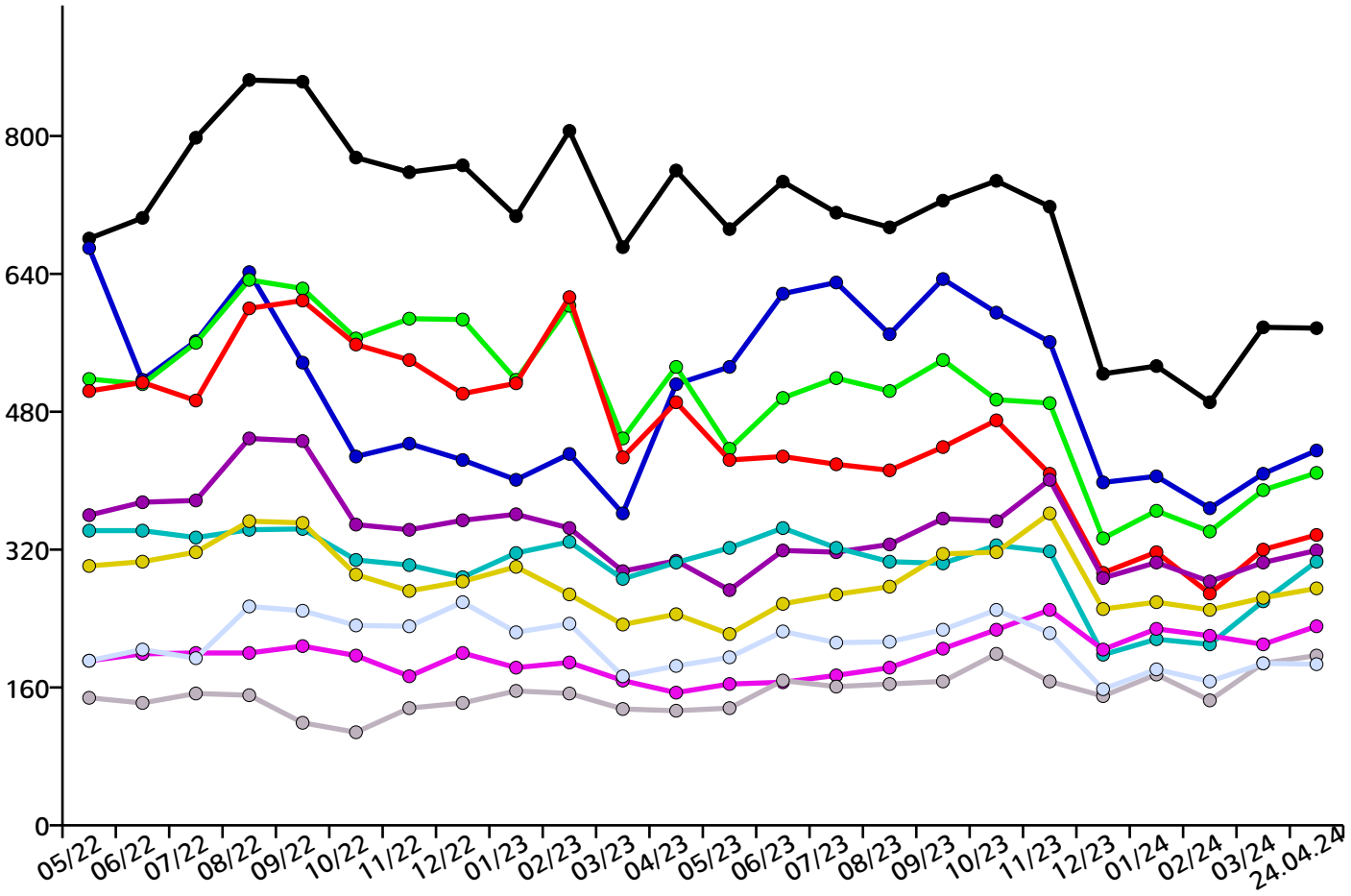

jobNEWSlokal Flörsbachtal

SIE SUCHEN EINEN JOB?

Kommunales Center für Arbeit Jobcenter
Anstalt des öffentlichen Rechts des Main-Kinzig-Kreises

Herausgeber: Kommunales Center für Arbeit des Main-Kinzig-Kreises · täglich aktuell · 24. April 2024

## Berufechart: Top 11-20 für Main-Kinzig-Kreis und Umgebung

Berufe in der spanenden Metallbearbeitung – fachlich ausgerichtete Tätigkeiten

Berufe in der Informations- und Telekommunikationstechnik – fachlich ausgerichtete Tätigkeiten

Berufe im Vertrieb (außer Informations- und Kommunikationstechnologien) – fachlich ausgerichtete Tätigkeiten

Berufe in der elektrischen Betriebstechnik – fachlich ausgerichtete Tätigkeiten

Berufe in der Bauelektrik – fachlich ausgerichtete Tätigkeiten

Berufe in der Gesundheits- und Krankenpflege (ohne Spezialisierung) – fachlich ausgerichtete Tätigkeiten

Berufe in der Schweiß- und Verbindungstechnik – fachlich ausgerichtete Tätigkeiten

Aufsichtskräfte - Unternehmensorganisation und -strategie

Berufe in der Reinigung (ohne Spezialisierung) – Helfer-/Anlerntätigkeiten

Führungskräfte - Theologie und Gemeindearbeit

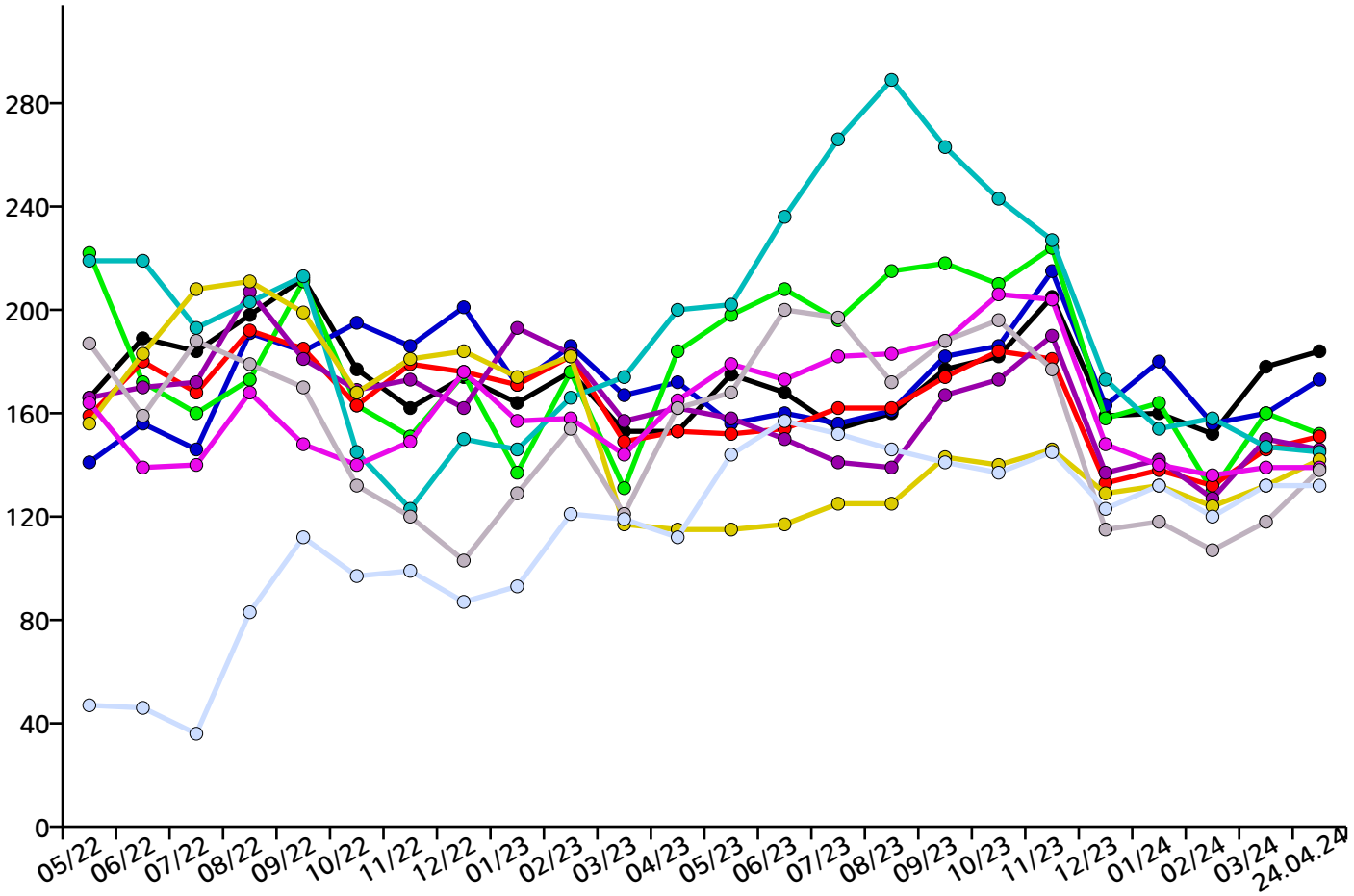

jobNEWSlokal Flörsbachtal

SIE SUCHEN EINEN JOB?

Kommunales Center für Arbeit Jobcenter
Anstalt des öffentlichen Rechts des Main-Kinzig-Kreises

Herausgeber: Kommunales Center für Arbeit des Main-Kinzig-Kreises · täglich aktuell · 24. April 2024

## Berufechart: Top 21-30 für Main-Kinzig-Kreis und Umgebung

Kranführer/innen, Aufzugsmaschinisten und Bediener/innen verwandter Hebeeinrichtungen – Helfer-/Anlerntätigkeiten

Berufe im Metallbau – fachlich ausgerichtete Tätigkeiten

Berufe in der technischen Produktionsplanung und -steuerung – komplexe Spezialistentätigkeiten

Technische Servicekräfte in Wartung und Instandhaltung – komplexe Spezialistentätigkeiten

Berufe in der technischen Forschung und Entwicklung (ohne Spezialisierung) – hoch komplexe Tätigkeiten

Technische Servicekräfte in Wartung und Instandhaltung – fachlich ausgerichtete Tätigkeiten

Berufe in der kaufmännischen und technischen Betriebswirtschaft (ohne Spezialisierung) – fachlich ausgerichtete Tätigkeiten

Berufe für Maler- und Lackiererarbeiten – fachlich ausgerichtete Tätigkeiten

Berufe in der technischen Qualitätssicherung – komplexe Spezialistentätigkeiten

Berufe in der Konstruktion und im Gerätebau – komplexe Spezialistentätigkeiten

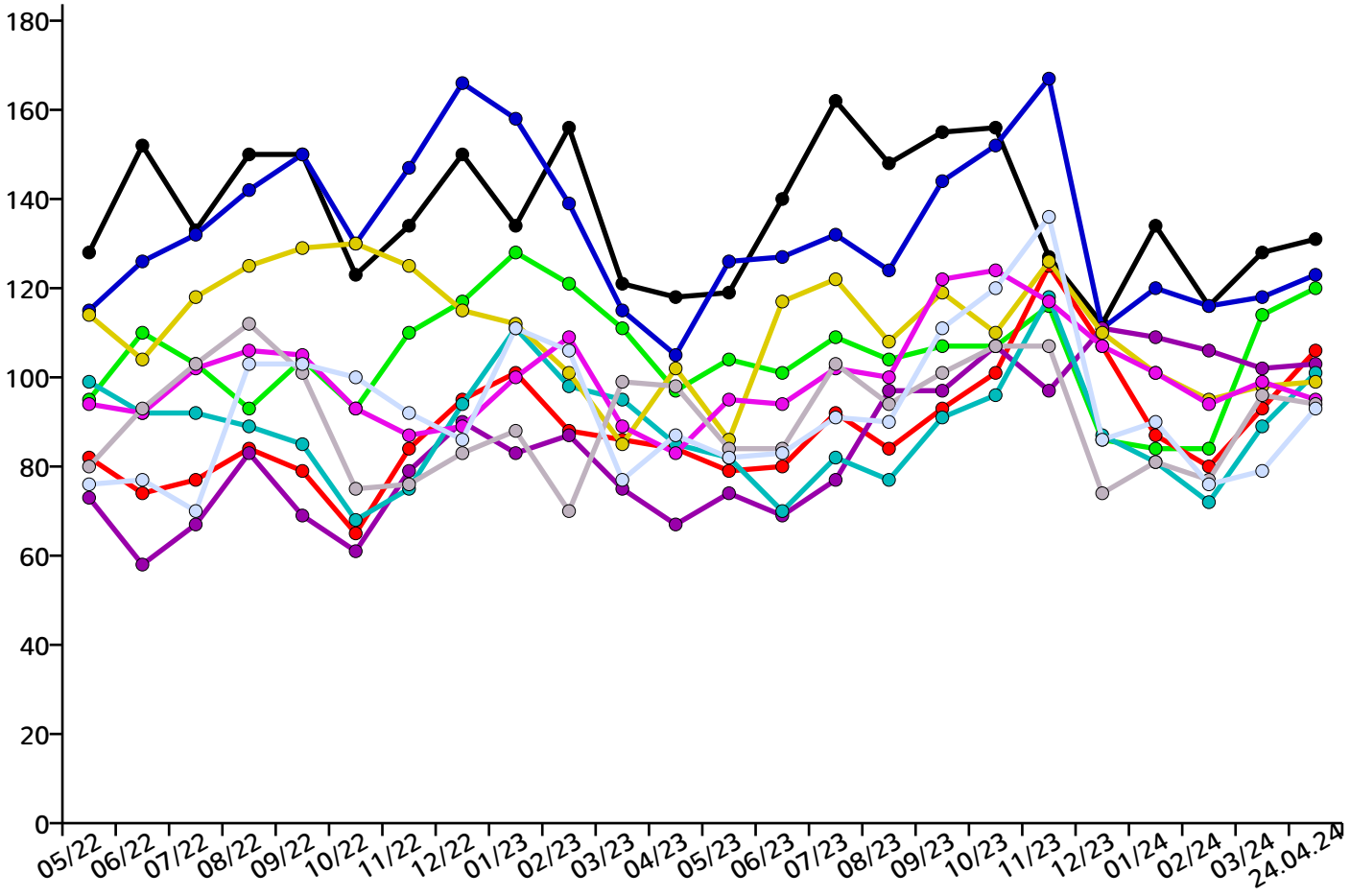

jobNEWSlokal Flörsbachtal

SIE SUCHEN EINEN JOB?

Kommunales Center für Arbeit Jobcenter
Anstalt des öffentlichen Rechts des Main-Kinzig-Kreises

Herausgeber: Kommunales Center für Arbeit des Main-Kinzig-Kreises · täglich aktuell · 24. April 2024

## Berufechart: Top 31-40 für Main-Kinzig-Kreis und Umgebung

Berufe in der Bauelektrik – komplexe Spezialistentätigkeiten

Berufe im Vertrieb (außer Informations- und Kommunikationstechnologien) – komplexe Spezialistentätigkeiten

Berufe in der Softwareentwicklung – komplexe Spezialistentätigkeiten

Berufe in der Softwareentwicklung – hoch komplexe Tätigkeiten

Technische Zeichner/innen – fachlich ausgerichtete Tätigkeiten

Köche/Köchinnen (ohne Spezialisierung) – fachlich ausgerichtete Tätigkeiten

Berufe im Gastronomieservice (ohne Spezialisierung) – fachlich ausgerichtete Tätigkeiten

Berufe in der Kraftfahrzeugtechnik – fachlich ausgerichtete Tätigkeiten

Ärzte/Ärztinnen (ohne Spezialisierung) – hoch komplexe Tätigkeiten

Berufe in der Kinderbetreuung und -erziehung – fachlich ausgerichtete Tätigkeiten

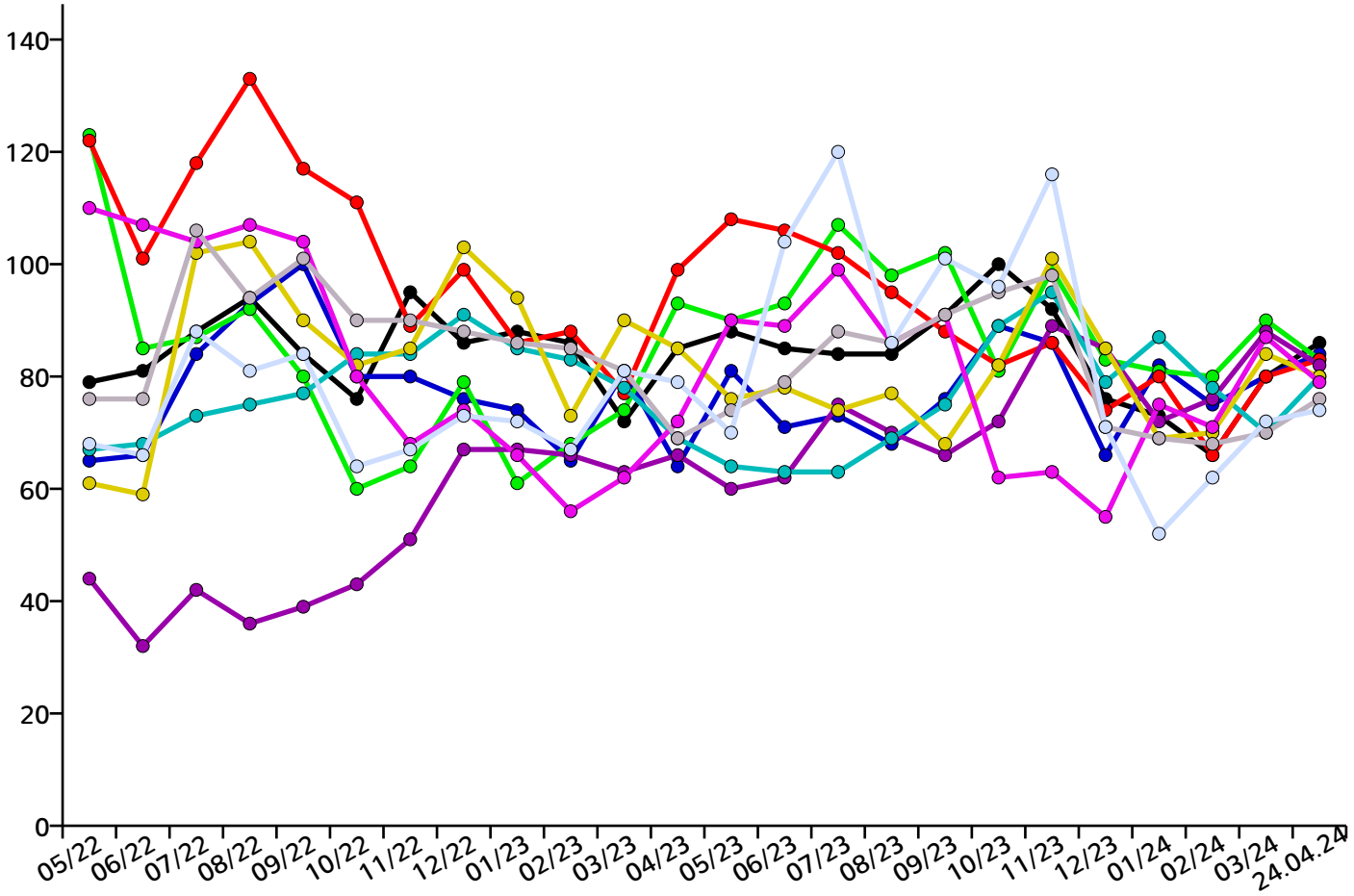

jobNEWSlokal Flörsbachtal

SIE SUCHEN EINEN JOB?

Kommunales Center für Arbeit Jobcenter
Anstalt des öffentlichen Rechts des Main-Kinzig-Kreises

Herausgeber: Kommunales Center für Arbeit des Main-Kinzig-Kreises · täglich aktuell · 24. April 2024

## Berufechart: Top 41-50 für Main-Kinzig-Kreis und Umgebung

Berufe im Verkauf von Lebensmitteln (ohne Spezialisierung) – fachlich ausgerichtete Tätigkeiten

Berufe in der Metallbearbeitung (ohne Spezialisierung) – fachlich ausgerichtete Tätigkeiten

Berufe in der technischen Qualitätssicherung – fachlich ausgerichtete Tätigkeiten

Berufe im Holz-, Möbel- und Innenausbau – fachlich ausgerichtete Tätigkeiten

Berufe im Hochbau (ohne Spezialisierung) – Helfer-/Anlerntätigkeiten

Berufe in der Altenpflege (ohne Spezialisierung) – Helfer-/Anlerntätigkeiten

Berufe in der Programmierung – komplexe Spezialistentätigkeiten

Köche/Köchinnen (ohne Spezialisierung) – Helfer-/Anlerntätigkeiten

Berufe in der Elektrotechnik (ohne Spezialisierung) – komplexe Spezialistentätigkeiten

Berufe im Vertrieb (außer Informations- und Kommunikationstechnologien) – hoch komplexe Tätigkeiten

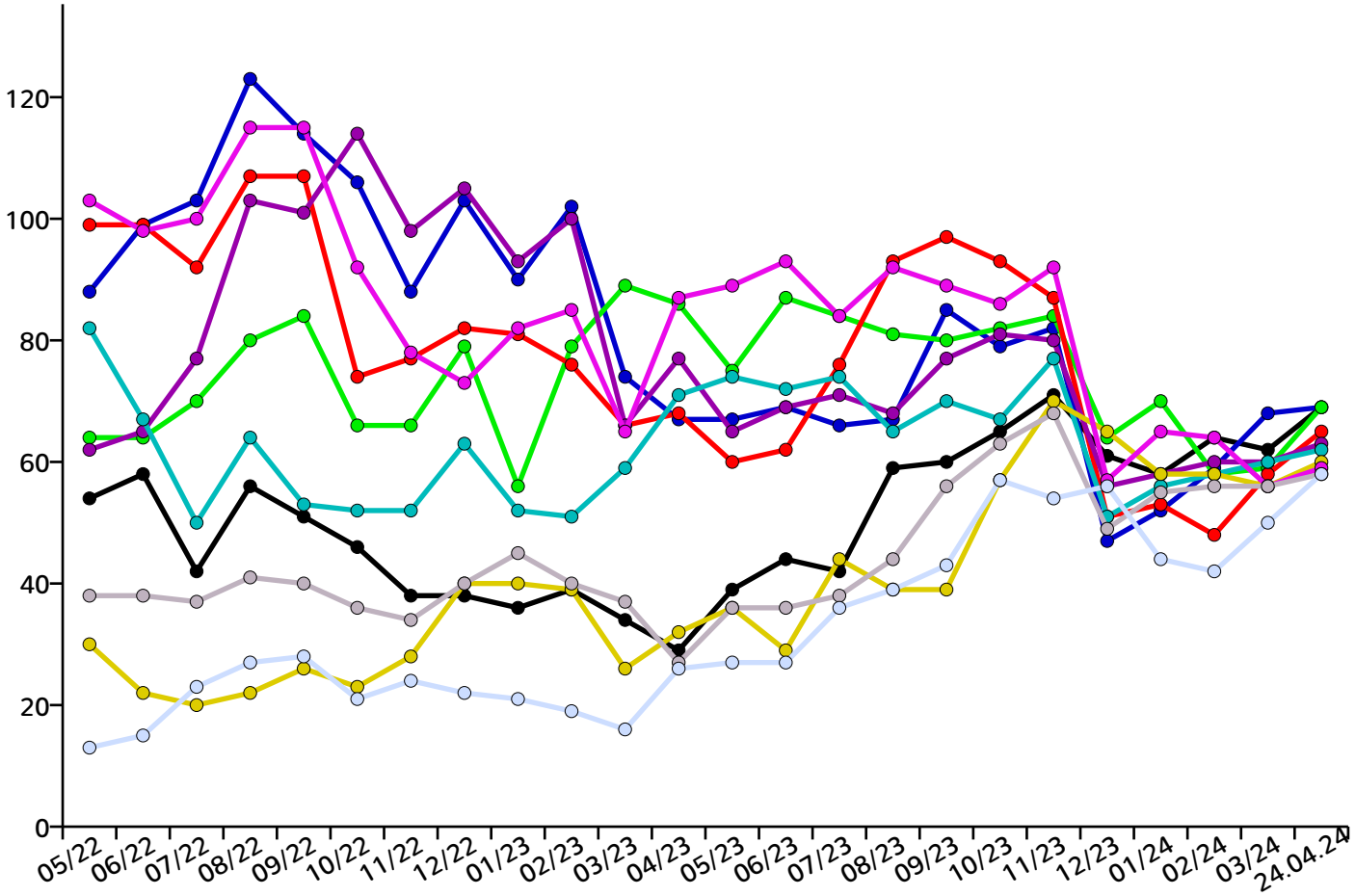

jobNEWSlokal Flörsbachtal

SIE SUCHEN EINEN JOB?

Kommunales Center für Arbeit Jobcenter
Anstalt des öffentlichen Rechts des Main-Kinzig-Kreises

Herausgeber: Kommunales Center für Arbeit des Main-Kinzig-Kreises · täglich aktuell · 24. April 2024

## Regionale Verteilung aller Stellen im Main-Kinzig-Kreis und Umgebung

| | | | |
|---|---|---|---|
| Bad Orb | 165 | Jossgrund | 13 |
| Bad Soden-Salmünster | 268 | Langenselbold | 419 |
| Biebergemünd | 97 | Linsengericht | 130 |
| Birstein | 50 | Maintal | 590 |
| Brachttal | 17 | Neuberg | 22 |
| Bruchköbel | 216 | Nidderau | 213 |
| Erlensee | 454 | Niederdorfelden | 68 |
| Flörsbachtal | 10 | Rodenbach bei Hanau | 141 |
| Freigericht | 202 | Ronneburg/Hessen | 25 |
| Gelnhausen | 722 | Schlüchtern | 412 |
| Gründau | 231 | Schöneck/Hessen | 91 |
| Großkrotzenburg | 88 | Sinntal | 89 |
| Hammersbach | 121 | Steinau an der Straße | 232 |
| Hanau | 3580 | Wächtersbach | 251 |
| Hasselroth | 100 | | |

## Ansprechpartner

Jobnet.AG
Sitz der Gesellschaft:
Luisenstraße 41
10117 Berlin

Internet: www.jobnet.ag
zentrale E-Mail: info@jobnet.ag
zentrale Telefonnummer: +49.30.5770012-0

Hotline:
E-Mail: hotline@jobnet.ag
Deutschland: +49.30.5770012-55
Österreich: +43.1.7481010

Aufsichtsratsvorsitzender:
Peter Bloos, Geschäftsführer PNT Consult Training GmbH

Vorstand:
Dr. Christoph Wesselmann, cw@jobnet.ag

Handelsregister:
Berlin Charlottenburg
HRB 163211 B

Bankverbindung:
Berliner Volksbank
IBAN: DE33 1009 0000 2518 3210 08
BIC: BEVODEBBXXX

Finanzamt für Körperschaften IV Berlin:
Steuernummer 30/366/32436
Umsatzsteuer-Identifikationsnummer DE 815533417

## Rechtliche Hinweise

Die ausgewiesenen Stellenanzeigen werden täglich aktuell durch unser auf den europäischen Arbeitsmarkt spezialisiertes Online-Suchsystem zusammengestellt. Sofern ein ausgedrucktes Exemplar der JobNEWS-MKK bereits älter ist, kann es vorkommen, dass Stellenanzeigen nicht mehr abrufbar sind, da sie bereits veraltet sind. Bitte besorgen Sie sich für diesen Fall auf dieser Seite ein aktuelles Exemplar der JobNEWS-MKK . Wir können nicht garantieren, dass wir volle 100% aller veröffentlichen Stellenanzeigen gefunden und hier veröffentlicht haben. Falls Sie den Eindruck haben, dass wir wichtige Quellen übersehen haben, geben Sie uns bitte einen Hinweis: info@jobnet.ag, vielen Dank.

Die Dateien von dieser Seite dürfen gerne als Datei in unveränderter Form für alle nicht kommerziellen Zwecke kopiert und weitergegeben werden (z.B. per E-Mail). Auch Ausdrucke der Dateien oder Kopien des Ausdrucks der Dateien dürfen weitergegeben und öffentlich ausgelegt werden. Jede Form des Weiterverkaufs oder der technischen Weiternutzung in Datenbanksystemen des hier angebotenen Services oder der angebotenen Inhalte ist untersagt. Die Stellenanzeigen der JobNEWS-MKK werden automatisch gesammelt, ausgewertet und verschlagwortet. Daher können wird die Stellenanzeigen nicht einzeln von Hand überprüfen. Wir aktualisieren täglich mehrere Millionen Einträge in unserem

System. Es kann in einzelnen Fällen vorkommen, dass die angezeigten Stellenanzeigen nicht der beschriebenen Kategorie oder regionalen Zuordnung entsprechen. Stellenanzeigen können nicht mehr aufrufbar sein, falls sie nicht mehr aktuell sind. JobNEWS-MKK ist in Bezug auf den Inhalt und die Darstellung urheberrechtlich geschützt. Die JobNEWS-MKK sind ein unverbindlicher Informationsservice und kein verbindlicher Vermittlungsvorschlag im Sinne des SGB II.

jobNEWSlokal
Flörsbachtal

SIE SUCHEN EINEN JOB?

Kommunales Center für Arbeit
Jobcenter
Anstalt des öffentlichen Rechts des Main-Kinzig-Kreises

Herausgeber: Kommunales Center für Arbeit des Main-Kinzig-Kreises · täglich aktuell · 24. April 2024

## Inhalt

Übersicht . . . . . 2
Aktuelle Stellenangebote . . . . . 3
Stellenentwicklung . . . . . 4
Ansprechpartner . . . . . 10